# Correio da Manhã

Impresso nas machinas rotativas de MARINONI

Director -- EDMUNDO BITTENCOURT

Impresso em papel da casa P. PRIOUX & C. —Paris

ANNO XI—N. 3.710 | RIO DE JANEIRO — QUINTA-FEIRA, 14 DE SETEMBRO DE 1911 | Redacção—Rua do Ouvidor, 162


## O ministro da Guerra

A nomeação do general Menna Barreto para ministro da Guerra, por uma conclusão muito naturalmente tirada de opiniões suas muito conhecidas, é a condemnação da grande missão para o Exercito. E si não a contratar o governo para o Exercito como a mandará vir para a Marinha? As necessidades de instrucção e educação, que exigem e justificam as missões estrangeiras, são eguaes para as duas forças. Excluida a missão para uma, terão forçosamente ganho de causa as susceptibilidades que se oppõem á outra. Prevalecerá o falso sobre o verdadeiro patriotismo, verdadeiro porque antepõe a prejuizos e melindres de classe, e prevenções nativistas os supremos interesses da defesa nacional.

O marechal Hermes é tido como um partidario das missões. Por ellas mais de uma vez se tem manifestado. Diz-se até que, neste sentido, tem solennes compromissos, já estando pessoalmente contratada com s. ex. a missão allemã. Em tal caso não se justifica que s. ex. fosse procurar para ministro da Guerra justamente um adversario das missões. Marechal do Exercito e chefe do Estado num regimen presidencial, cumpria a s. ex., na escolha do ministro de uma pasta militar, attender tão sómente a considerações militares. Entre os generaes devia ter preferido o que se lhe afigurasse mais identificado com as suas idéas propriamente militares e seus planos de reorganização do Exercito. Não; o marechal, ainda uma vez, suggestionado pelos politicos, fez uma nomeação mais politica do que militar. E assim, no governo de um marechal do Exercito, no que toca a negocios da Guerra, se faz mais politica do que nas presidencias civis.

O general Menna Barreto, não ha quem o desconheça, é um soldado de valor. A sua fé de officio, honrosissima para si, é tambem das mais honrosas para o Exercito brasileiro. Mas o general Menna Barreto, como quasi todos os nossos generaes, é soldado dos velhos moldes, é commandante de outros tempos, e muito provavelmente não tem acompanhado a portentosa evolução por que tem passado, nestes ultimos tempos, a arte da guerra. Si o Brasil se visse agora em luta armada, não encontraria um general que mais intrepidamente, com mais galhardia e denodo, conduzisse seus soldados á victoria. O soldado de raça que é o ministro da Guerra, com a ponta da sua espada, escreveria na historia patria feitos de armas equiparaveis aos que immortalizaram Osorio. Mas para dirigir a pasta da Guerra, quando o Exercito precisa de profunda reforma, quando os apparelhos da nossa defesa em terra, justo como os da defesa no mar, clamam por uma remodelação completa, ao general Menna Barreto, sem que isto lhe seja desairoso, se avantajam outros camaradas. E a sua nomeação, consoante as apreciações que se fizeram della nas rodas politicas e na imprensa, mórmente na imprensa governista, confidente dos proceres da situação, foi principalmente uma homenagem ao seu velho republicanismo, um preito de reconhecimento aos seus extraordinarios serviços á causa da Republica, desde os tempos da propaganda, valiosissimos, efficacissimos na hora arriscada e perigosa, mas decisiva, em que a propaganda se converteu em acção para ser coroada pela victoria.

Em todo o caso, não seria extraordinario que o general Menna Barreto desmentisse os nossos conceitos e previsões, cercando-se de auxiliares que a instrucção e educação novas e novos ideaes levem a uma influencia proveitosa na administração, servindo com toda a dedicação e lealdade ao ministro, que, acreditamos, entra para a pasta animado das melhores intenções. E, sinceramente, fazemos votos para que s. ex. seja um ministro na altura das necessidades actuaes, que exigem prompta satisfação, mallogrando-se as tristes esperanças dos que, escravos da rotina, dominados de preconceitos que os novos tempos não comportam, viram na ascensão do bravo general uma victoria delles sobre os novos, sobre os espiritos progressistas do Exercito, sobre os arautos e partidarios da magna reforma das forças armadas, da completa transformação das nossas instituições militares. Nossos votos são, muito de coração, inspirados em nosso patriotismo, pela prosperidade da administração do general Menna Barreto, de que elle sejam uma desillusão, um desengano, as alvicaras com que a sua nomeação foi recebida pelos que, no proprio Exercito, são espirituosamente chamados, pelo seu aferro aos velhos moldes, pela sua teimosia contra as innovações, os *parelhas-tronco*.

GIL VIDAL.

## Topicos e Noticias

### O TEMPO

Um dia sombrio, descolorido e sem brilho, de chuviscos continuos e impertinentes, foi o de hontem. Temperatura: minima, [illegible]; maxima, [illegible].

### HONTEM

INTERIOR — O prefeito promulgou a resolução do Conselho sobre a remoção dos kiosques; [illegible] a professora Carmen Marsagi de Azevedo.

EXTERIOR — Fallou para a proxima primavera o Congresso Internacional da Paz, a reunir-se em Roma.

* Em Seoul, foi sentido um terremoto.

* Os partidarios do shah deposto Ali Mirza apoderaram-se da cidade de [illegible].

* Em Constantinopla, registraram-se 14 obitos de cholera-morbus.

* Em Versailles, morreu de um desastre o aviador tenente Chevalier.

* Os insurrectos chinezes [illegible] quatro pontos a cidade de Tcheng Tou.

* O governo hespanhol decretou o sitio para a provincia de Biscaya, devido á greve.

* [illegible]

* Em Allemanha, as habitas [illegible] grande intensidade [illegible] hespanhola.

Estiveram no Ministerio da Fazenda: senador Joaquim Ribeiro Gonçalves, deputado Francisco Bressane, dr. Theodoro de Carvalho, Director da [illegible] Veiga, inspector da Alfandega, e dr. Paul André, auditor do Tribunal de Contas, de França.

Estiveram no gabinete do ministro da Justiça: senadores Cassiano do Nascimento e Walfredo Leal; deputados João Simplicio, Marcello Silva, Antero Botelho, Ribeiro Junqueira e Nascimento; drs. Albuquerque Mello e Elpidio Trindade; marechal Olympio da Silveira, dr. Belisario Tavora e coronel Silva Pessoa.

Estiveram no gabinete do ministro da Viação: deputado Felisbello Freire, marechal Jeronymo Jardim, drs. Adolpho Del-Vecchio, Vieira Pamplona, Theodomiro Pimenta, Angelo Tavares, Francisco Bicalho, Cicero Seabra e Manoel Rodrigues Alves.

Conferenciou com o ministro da Viação o senador Quintino Bocayuva.

### Caixa de Conversão

Foi o seguinte o movimento:

Entradas: libras 170.075, francos 2.950 e liras 120.

Saidas: libras 2.646, francos 8.000, dollars 200, ouro nacional 200$ e marcos 2.000.

Lastro:

| | |
|---|---|
| Ouro em deposito | 294.818:112$875 |
| Responsabilidade do Thesouro (Lei n. 2.357 e decreto n. 8.512) | 19.339:776$016 |
| Total | 314.157:888$891 |
| Emissão: | |
| Notas em circulação | 314.147:350$000 |
| Moeda subsidiaria | 10:538$891 |
| Total | 314.157:888$891 |

### Cambio

TAXA OFFICIAL

| Praças | 90 d/v. | A' vista |
|---|---|---|
| Sobre Londres | 16 11/64 | 16 1/64 |
| " Paris | $598 | $595 |
| " Hamburgo | $728 | $733 |
| " Italia | — | $594 |
| " Portugal | — | $323 |
| " Nova York | — | 3$081 |
| Libra esterlina, em moeda | — | 15$030 |
| Duro nacional em vales, por 1$ | — | 1$687 |
| Bancario | 16 5/32 | 16 3/16 |
| Caixa matriz | 16 5/32 | 16 3/16 |

### Renda da Alfandega

| | | |
|---|---|---|
| Em ouro | 154:217$160 | |
| Em papel | 228:642$319 | 382:859$479 |
| Renda dos dias 1 a 13 | | 3.506:722$254 |
| Em egual periodo de 1910 | | 3.685:936$828 |
| Differença a maior em 1910 | | 179:214$574 |

### HOJE

Realiza-se o despacho collectivo do ministerio.

* Na Prefeitura pagam-se as folhas da Casa de S. José, Institutos João Alfredo e Feminino e Subvenções.

* Está de serviço na Repartição Central de Policia o 1º delegado auxiliar.

* O Correio expede malas pelos seguintes vapores: *Oscar Friederich, Cap Roca* e *Oropesa*, para a Europa; *Sant'Anna*, para Santos e Rio Grande do Sul; *Duna*, para Santos; *Queensmood*, para Barbados; *Italia* e *Florianopolis*, para o sul até Paraguay; *Orcoma*, para Montevidéo, Punta Arenas e Pacifico; *Gloria*, para Espirito Santo e Caravellas.

#### Missas

Rezam-se as seguintes, por alma de:

Adelaide Costa Real de Andrade, ás 9 1/2 horas, na egreja de S. Francisco de Paula;

Albino Corrêa Pinto Salles, ás 9 horas, na egreja de Santo Antonio dos Pobres;

Antonio de Almeida Barbosa, ás 9 horas, na egreja de S. Francisco de Paula;

Candida Costa Baptista, ás 9 horas, na egreja da Cruz dos Militares;

Clotario Dias da Cruz, ás 9 1/2 horas, na egreja de S. Francisco de Paula;

Gonçalo Campos, ás 8 horas, na egreja do Coração de Jesus (rua Benjamin Constant);

Alexandre Lariquasse, ás 8 1/2 horas, na cathedral de Nictheroy.

#### Reuniões

Effectuam-se as seguintes, além das annunciadas na *Vida Operaria*:

Centro Humanitario Monsenhor de Albuquerque, ás 7 horas;

Gremio dos Machinistas da Marinha Civil, ás 7 1/2 horas;

Gremio dos Machinistas da Marinha Civil, ás 7 1/2 horas da noite;

Ben. Loj. Cap. "Dezoito de Julho", ás 7 horas.

#### Secção Livre

Publicamos:

Tombos de Carangola.

Caixa de Auxilios Mutuos dos Empregados da Leopoldina Railway.

Declaração.

A. Jaceguay.

Club dos Diarios.

A ordem social.

#### A' tarde e á noite

Theatro Carlos Gomes — *Grand Guignol*.

Theatro Apollo — *Sonho de valsa*.

Theatro Recreio — *Don Cesar de Bazan*.

Theatro S. Pedro — Mr. Joseph's Roller, Dancing Girls.

Cinema Theatro Rio Branco — *Tim-Tim*.

Cinema Theatro Chanteclér — *O visconde de Calembour*.

Cinema Theatro S. José — *Clarinha Angu'*.

Pavilhão Internacional — *A Capital Federal*.

Cinema Odéon — Bellissimas fitas.

Cinema Paris — Programma primoroso.

Cinema Ideal — Varios films.

Cinema Parisiense — Maravilhoso programma.

Cinema Ouvidor — Deslumbrante programma.

Palace-Theatre — Luta greco-romana.

Circo Spinelli — Grande espectaculo.

A proposito do officio injurioso ao deputado Irineu Machado, endereçado pelo coronel Fontoura ao seu superior e publicado no *Diario Official*, officio e publicação que passaram sem protesto do presidente da Camara dos Deputados e do proprio *leader* da maioria a que pertence aquelle deputado, convem recordar os factos abaixo referidos que occorreram no tempo do Imperio.

Andava inspeccionando corpos do Exercito na provincia do Piauhy o coronel, depois general Cunha Mattos. Teve este official occasião de contrariar ali o deputado geral Simplicio Coelho de Rezende. Este foi á tribuna da Camara e atacou aquelle coronel. O coronel, por sua vez, foi á imprensa, nos *Apedidos* do *Jornal do Commercio* e, repellindo o ataque, excedeu-se na sua linguagem, injuriando aquelle deputado. Este procedimento do coronel Cunha Mattos não passou sem reparo do governo, a cuja frente estava então o barão de Cotegipe. O ministro da Guerra, que era o conselheiro Alfredo Chaves, mandou reprehender o coronel em ordem do dia. Muitos officiaes do Exercito, porém, não se conformaram com esta decisão. Senna Madureira tomou ardentemente, conforme o seu temperamento, o partido de Cunha Mattos. Deodoro, que então era commandante das armas do Rio Grande do Sul e estava na presidencia da provincia, rompeu com o governo, de que era delegado de confiança, para acompanhar [illegible] camaradas. Dahi a questão militar, da qual o ministerio Cotegipe, por querer satisfazer ao seu proprio chefe, saiu com a sua dignidade arranhada. Mas, a caserna [illegible] o coronel Cunha Mattos ficou.

Essa questão militar, como se sabe, foi a origem da agitação no Exercito que acabou pela revolta de 15 de novembro, e a proclamação da Republica pelas forças armadas em nome da Nação.

Na sala do presidente do Senado, o sr. Fonseca Hermes teve hontem longa conferencia com o sr. Quintino Bocayuva. [illegible] se presume, embora nada houvesse transpirado, o *leader* foi ler a nota que deve ser fornecida á publicidade, relativa á successão do ministro Dantas Barreto.

Não se póde dizer que o general Dantas Barreto tenha deixado muitas sympathias no Exercito, porque na sua curta administração não soube fazer amigos, desses amigos que tudo fazem [illegible] por favores e bemmerencias em detrimento das verdadeiras normas de governo. [illegible] grande importancia politica que lhe ia pedir coisas absurdas para os seus protegidos, cuja satisfação implicaria franca revira-volta na disciplina militar, e [illegible] o sr. Dantas Barreto não os satisfazia.

A par disso, ninguem ha que ignore a preoccupação em que se encontrava [illegible] actividade, porque lá não é mysterio para ninguem que o general Dantas Barreto [illegible]

[illegible] tão subtilmente o ludibriou, depois de o ter lançado na voragem das cartadas politicas.

Que o espirito institucional do Exercito agradeça ao sr. Pinheiro Machado mais essa perda verdadeiramente sensivel, porque foi o celebrado caudilho quem abriu aos nossos officiaes superiores o caminho para as aspirações de governo. Nessas condições, elle conseguiu admiravelmente fazer do marechal Hermes o seu joguete: não podendo fazer o mesmo com o sr. Dantas, arranjou que o alijassem. Que irá succeder ao general Menna Barreto?

O presidente da Republica não compareceu hontem ao palacio do Cattete.

Acompanhado do almirante Marques de Leão, o marechal Hermes visitou ante-hontem os navios de guerra estrangeiros surtos no porto, sendo nelles recebidos, como é de praxe, com todas as honras devidas a um chefe de Estado. Não temos a pretenção de dar nenhuma novidade aos leitores registrando o facto, nem nelle insistiriamos si as condições em que se effectuou essa visita não depuzessem sobremaneira contra os nossos habitos protocollares, evidenciando ainda mais o estado de verdadeiro abandono a que vão sendo relegadas as nossas coisas do mar.

Effectivamente, as autoridades da Marinha não cercaram o chefe do Estado dos requisitos proprios a uma solennidade dessa ordem, e foi assim que o marechal Hermes teve o desprazer de se dirigir para bordo do *Etruria*, do *Glasgow* e do *Uruguay* numa pobre lancha do Arsenal de Marinha destinada ao serviço do estabelecimento e a emprestimos a figurões politicos quando precisam embarcar ou receber amigos. Não é preciso accentuar o máo effeito que devia ter causado nos officiaes estrangeiros a circumstancia de verem chegar nos seus navios o chefe de uma nação maritima, que possue *dreadnoughts* e uma esquadra moderna, mettido numa simples lancha de serviço e, ainda mais, seguido do ministro da Marinha, que mais do que ninguem deve ter comprehendido toda a extensão da *gaffe* a que submetteu o presidente da Republica.

De sorte que já hoje não póde deixar de ser opinião corrente entre os illustres officiaes actualmente entre nós que a nossa marinha de guerra não possue uma embarcação decente para as occasiões solennes, quando o contrario é o que é verdade, porque ahi está o hiate *Tenente Rosa*, ou em ultima analyse o galeão *D. João VI*, nos quaes o presidente sempre estaria melhor do que na lancha que o conduziu. Todos nós sabemos que o marechal Hermes é uma creatura simples e democratica, para a qual pouco adeantam os arrebiques e as finuras da etiqueta; mas isso lhe vae muito bem na intimidade, nessa intimidade que captiva a todos que privam com s. ex. Num acto official, porém, como a visita de ante-hontem, é que se não póde admittir essa simplicidade de maneiras: o chefe do Estado é que ia visitar os navios estrangeiros, e como tal deviam tel-o cercado de todas as exterioridades representativas do alto posto que s. ex. occupa.

Não o entenderam, assim, as altas autoridades da Marinha, e o resultado foi que nós demos mais uma vez aos estrangeiros azo de censurarem os nossos mais que desabonados costumes sociaes. Todavia, a *gaffe* não terá a repercussão que era para temer, porque os navios de guerra que ahi estão representam afinal tres nações cujas competições internacionaes com o Brasil não revestem as proporções de uma hostilidade, não declarada, mas latente, como succede com a Republica Argentina.

Mas, si aqui estivesse o couraçado *Buenos Aires*, que tambem era esperado para as festas da Independencia, as quaes por signal se não realizaram? Então é que certamente o caso seria glosado de mil modos entre os nossos amigos do Prata, esses vizinhos incontentaveis que a nós nada perdoam...

O expediente de hontem, na Camara dos Deputados, constou do seguinte:

Officios do Senado, sobre andamento de projectos e pareceres das commissões;

requerimento da Companhia Brasileira de Fructas, com séde em Santos, pedindo auxilio para elevar o seu capital de 500:000$000 a 4.000:000$000, e adquirir dez ou mais vapores apropriados.

officio do ministro da Justiça, transmittindo o requerimento em que Francisco Constante de Figueiredo, auxiliar do Gabinete de Identificação e Estatistica da Policia, pede um anno de licença.

O general Menna Barreto é hoje o ministro da Guerra para todos os effeitos. Por isso mesmo, quando se pensou que a sua nomeação vinha afinal acalmar a agitação politica causada pelas pretenções do general Dantas Barreto ao governo de Pernambuco, ella veiu justamente levantar uma certa ordem de descontentamentos que já se iam apagando nos arraiaes hermistas, em virtude de constar com certa insistencia que o presidente da Republica pouco a pouco ia neutralizando a influencia do sr. Pinheiro Machado nas suas altas cogitações de governo. Excusa accrescentar que a corrente que se regosijava com este facto era a dos hermistas sinceros que enxergavam no marechal um soldado disposto a "restaurar a Constituição", antes de tudo, agindo na orbita constitucional pela effectivação do direito de todas as representações sociaes, estivessem ellas ou não compendiadas na vontade dos mandões.

Nessas condições, o sr. Dantas Barreto era de algum modo quem, no Ministerio da Guerra, mais quadrava a essa orientação, porque, sendo um militar de espirito [illegible] absolutamente [illegible] da politica official, [illegible] em virtude de [illegible] que em tempo denunciámos: [illegible] politiqueiras, nos [illegible] de con[illegible] justamente por um partidario do senador Pinheiro Machado, desse mesmo chefe politico para o qual convergem os olhos dos hermistas que [illegible] presidente, com[illegible] a influencia do celebre caudilho.

De modo que, com inteira justiça, se póde dizer que si o sr. Dantas Barreto foi o sacrificado nestes ultimos dias, bem que a sua queda acarrete tambem a fuga de algumas sympathias, das quaes ainda gozava o marechal Hermes, abrindo-se de novo a questão politica entre o sr. Pinheiro Machado e o presidente da Republica, em que pese ao tenente Mario Hermes e [illegible]

Em visita ao dr. Wenceslau Braz, vice-presidente da Republica, e ao dr. Sabino Barroso, presidente da Camara dos Deputados, esteve hontem o dr. Pedro de Toledo, ministro da Agricultura, acompanhado do seu official de gabinete, dr. Cicero Monteiro.

O dr. Francisco Salles, ministro da Fazenda, recebeu do dr. Canuto de Figueiredo, procurador geral da Fazenda Publica, devidamente informada, a reclamação da Loteria da Candelaria sobre o registro do deposito da quantia de 40:000$, não só para o seu funccionamento, como para pagamento de sellos e fiscalização.

Na reclamação, a loteria pede ainda ao ministro a restituição dos direitos pagos até á época em que dirigiu a mesma reclamação.

Ao que ouvimos, o dr. Francisco Salles, de posse da informação do procurador, decidirá, amanhã, este caso.

Realiza-se hoje, no palacio do Cattete, o despacho semanal collectivo do ministerio.

O dr. Francisco Salles, ministro da Fazenda, por se achar adoentado, não compareceu hontem ao seu gabinete, no Thesouro Nacional.

S. ex. despachou em sua residencia diversos processos que dependiam de sua assignatura.


**Unicos** e extraordinarios são os preços de 145$ e 165$ de elegantes vestidos feitos em crepe da China e voile, por que vende a *Royal Mode*. Uruguayana, 80. Teleph. 27.


O ministro da Fazenda informou o seu collega da Viação de que, si o pagamento do pessoal operario da Commissão Fiscal de Desobstrucção dos Rios da Baixada do Rio de Janeiro se faz com atrazo, é devido unicamente ao facto da remessa das folhas ao Thesouro ser feita depois do dia 8 do mez seguinte.


**TOSSE? BROMIL.**


A Academia Nacional de Medicina reune-se hoje, em sessão ordinaria, ás 8 horas da noite.

Ordem do dia: Communicações: do dr. Leão de Aquino, sobre *cirurgia ossea*, e do dr. Antonino Ferrari, sobre *fiscalização dos generos alimenticios no Rio de Janeiro*.

A sessão é publica.


**Essencia Passos** — cura a syphilis. Granado & C.


O dr. J. J. Seabra, ministro da Viação, fez-se representar nas exequias do commendador J. F. Bethencourt da Silva pelo seu official de gabinete, major Alves Junior.

O dr. J. J. Seabra, ministro da Viação, mandou o seu secretario particular, dr. Manoel Reis, visitar o dr. Sabino Barroso, presidente da Camara dos Deputados, que se acha enfermo.


**Quereis apreciar bom café? Comprae só o Papagaio.**


O ministro da Marinha declarou ao director de contabilidade que o sub-machinista Heitor Candido Corrêa, posto á disposição do Ministerio das Relações Exteriores, para servir na commissão de limites entre o Brasil e o Uruguay, perceberá os vencimentos que lhe competirem como embarcado e as vantagens correspondentes aos officiaes em identicas commissões.


O Elixir de Mastruço, cura Asthma ou Bronchite asthmatica.


Reune-se hoje, ás 7 1/2 horas da noite, em sessão ordinaria, o Instituto dos Advogados, continuando em discussão as materias já annunciadas, e mais o parecer da commissão especial sobre a regulamentação do trabalho dos menores e mulheres.

Não houve sessão, hontem, no Senado, por falta de numero.


Hontem vimos o bello sortimento de casemiras, que recebeu a alfaiataria Salgado, á rua da Carioca, 57.

**Bijouterias** Por atacado e a varejo, a preços sem competencia. CAMARGO & C., rua Sete de Setembro, 195


Por intermedio do deputado dr. João Simplicio, o desembargador Borges de Medeiros approvou e applaudiu a designação feita pelo ministro da Agricultura do dr. João Fertini, para representar o Brasil no Congresso da Lavoura Secca, a reunir-se em Spring, Colorado, Estados Unidos, em outubro proximo.


Roupa para cama e mesa com grandes reducções de preço durante esta semana, na Casa Colombo.


Ao ministro da Agricultura foi remettido um numero do *Il Secolo*, de Milão, de 13 de agosto ultimo, onde se lê uma correspondencia de Roma, na qual se dá noticia da vinda provavel ao Brasil de alguns technicos e lavradores, membros da Federação dos Lavradores Italianos, com o fim de estudar as condições que o nosso paiz offerece para o desenvolvimento da agricultura e para a vida e saude dos trabalhadores ruraes.

Motivou essa resolução um convite do actual ministro da Agricultura aos directores da referida Federação, dizendo-lhes que o governo brasileiro veria com prazer a estadia entre nós de alguns membros daquella corporação que tivessem o intuito de estudar o nosso povo, costumes, grão de civilização, clima, recursos naturaes, nossa riqueza agricola e industrial, estado de que resultasse ficarem os operarios ruraes italianos formando uma idéa exacta, completa e razoavel do que já somos e do que ainda poderemos ser em futuro proximo.

Esse assumpto foi debatido no Congresso Agrario e na Federação Nacional dos Lavradores, tendo-se resolvido a vinda ao Brasil de tres lavradores, um medico e um engenheiro, com o fim de percorrer alguns Estados da União.

O Conselho Superior de Emigração approvou a resolução da Federação Agraria.


**Essencia Passos** cura o rheumatismo. Granado & C.


Deixou hontem o dique Guanabara, onde procedeu á limpeza do casco, o contra-torpedeiro *Matto Grosso*.

Para o referido dique vae entrar o contra-torpedeiro *Piauhy*.

O ministro da Marinha adiou a sua viagem a Santa Catharina.


**Retratos** em tamanho natural, a verdadeiro crayon ou coloridos, executam-se de qualquer pessoa, a 20$000 réis, na Galeria Artistica Portugueza, Avenida Central, 105.


Em resposta a um officio do Ministerio da Fazenda, o ministro do Interior declarou que ao dr. Gustavo Eduardo Hasselmann, preparador interino da cadeira de microbiologia da Faculdade de Medicina desta capital, compete apenas a gratificação que fôr descontada ao funccionario effectivo ora em gozo de licença, devendo o pagamento ser feito no Thesouro, porque o funccionario effectivo ahi recebe seus vencimentos e continuará a recebel-os, em virtude do art. 126, paragrapho unico, da lei organica.


**ASTHMA? BROMIL.**


E' provavel que o dr. Francisco Salles, ministro da Fazenda, submetta hoje á assignatura do presidente da Republica os decretos aposentando o 1º escripturario do Thesouro Nacional, Francisco Leão Cohn, e o chefe da officina de estamparia da Casa da Moeda, José Americo da Silva Fontes.


Bom café, chocolate e bonbons, só no Moinho de Ouro. CUIDADO COM AS IMITAÇÕES.


O navio-escola *Benjamin Constant* teve ordem de deixar o nosso porto hoje, afim de emprehender uma viagem de instrucção.

O *Benjamin Constant* irá primeiramente ao norte e depois voltará ao sul, provavelmente até Santa Catharina.


**ROUQUIDÃO? BROMIL.**


Na Directoria de Contabilidade da Marinha, reuniu-se hontem a commissão encarregada de apurar as responsabilidades dos roubos de fardamento e de fazendas occorridos no Deposito Naval.

### A LEOPOLDINA

## Viagens a Petropolis

Muito mais de um anno já decorreu depois de supprimidas as barcas para Petropolis, e os passageiros da Leopoldina que se destinam áquella cidade continuam obrigados a ir tomar o trem na remota estação da Praia Formosa. Esta quando appareceu foi como uma estação provisoria; mas está, vergonhosamente para nós, se tornando definitiva. Tambem pouco lucrará o publico si a transferirem, como pretende a companhia ingleza, para aquelle extremo dos terrenos que ella adquiriu junto ao novo cáes.

Os passageiros da Leopoldina consolaram-se, quando supprimida a barca, com a esperança de que, si esta não voltasse, restaurada a navegação, os trens para Petropolis e outros pontos do interior viriam, dentro de pouco tempo, a partir da Prainha, no logar em que esteve a estação das barcas. Mas, não. De que elles estão ameaçados é de continuarem a tomar a mesma estafa, a gastarem o mesmo dinheiro, com carros e automoveis, a sujeitarem-se aos mesmos incommodos de hoje com a estação da Praia Formosa, uma vez que a nova estação seja nas proximidades das obras do porto, lá mesmo para as bandas da mesma praia.

Si não é possivel que a Leopoldina traga os seus trens até á Prainha, o que seria o ideal, ao menos cheguem elles até mais perto do interior da cidade, até o campo de Sant'Anna ou qualquer ponto mais proximo da estação da Estrada de Ferro Central. A Leopoldina ha de relutar em acceder aos desejos dos seus freguezes. E' uma empresa particular que naturalmente toma todas as suas resoluções inspirando-se no criterio do interesse. Mas, o governo, este é que tem de olhar para o interesse do publico e agir conforme este interesse.

E' ao ministro da Viação que cumpre attender ás justas reclamações do publico. Não só os petropolitanos, como todos os brasileiros e estrangeiros que comprehendem as vantagens de facilitar os transportes entre o Rio de Janeiro e a bella cidade serrana, bateram palmas á idéa de s. ex., que explodiu logo nos primeiros dias do seu governo, da construcção de uma estrada de rodagem, propria para automoveis, entre as duas cidades. Fizeram-se os estudos, mas a idéa foi abandonada porque o *deficit*, imaginado pelo sr. Francisco Salles e por elle divulgado, apavorou muito razoavelmente o presidente da Republica, e este entendeu que aquelle melhoramento devia aguardar tempos mais folgados. Reduzida como está a estrada para automoveis á musica muito do futuro, deve o ministro da Viação uma compensação ao logro pregado áquelles que receberam, com tanto enthusiasmo, aquelle plano e lhe bateram merecidas palmas. Esta compensação o ministro Seabra póde dal-a, intervindo para que os trens da Leopoldina venham a portas do centro da cidade, da Prainha, ou, pelo menos, do campo de Sant'Anna e suas immediações.

E é urgente a deliberação de s. ex., porque se approxima a estação calmosa, em que recrudescem as justas reclamações contra o menosprezo com que são tratados os que, diariamente, se transportam de Petropolis para o Rio e daqui para lá. Creia o sr. Seabra que prestará um grande serviço não só áquelles passageiros, mas ao Rio de Janeiro, ao proprio paiz, que assim poderá offerecer aos visitantes estrangeiros, que já vão apparecendo só para admirar a nossa bella capital, facilidades de ver Petropolis, a bella e encantadora Petropolis que deixa sempre tão boa impressão nos que vêm a conhecel-a.

Um bom movimento, sr. Seabra, e não tenha duvida de que a Leopoldina corresponderá aos seus desejos.


Grande exposição dos ultimos modelos em chapéos a começar de 22$, na Casa Colombo.


Ao presidente do Conselho Superior do Ensino o ministro do Interior, em resposta a uma consulta, declarou não só que o governo aguarda a observancia das disposições contidas nos arts. 13, letra *f*, e 69, letra *c*, da lei organica do ensino, para que possa decidir sobre a creação da cadeira de direito internacional privado na Faculdade de Direito de S. Paulo, mas tambem quanto ao relevamento das faltas dadas em junho findo pelos alumnos da mesma Faculdade, e que, assim como a respectiva congregação, o Ministerio do Interior julga-se incompetente para tomar conhecimento do assumpto.


**Essencia Passos** cura o arthritismo. Granado & C.


Reune-se hoje o conselho de guerra a que responde o capitão de corveta Costa Mendes.

Conferenciou hontem, á tarde, com o ministro do Interior o dr. Flores da Cunha, 2º delegado auxiliar.

Ao que sabemos, essa conferencia versou sobre a proxima reforma da policia, que provavelmente será assignada no despacho da semana vindoura.

Realiza-se hoje um *five-o-clock-tea* no cruzador italiano *Etruria*.

Amanhã o *Etruria* seguirá para Santos.


**ANEMIA,** cura-se radicalmente com o uso de alguns vidros das PILULAS FORTICANTES, do pharmaceutico Carlos Martins da Costa Cruz. São encontradas em todas as drogarias importantes.


Para uma inspecção especial no Estado de Minas Geraes, o ministro da Fazenda designou o fiscal dos impostos de consumo Edmundo Caldas.

Pelo ministro da Fazenda foi relevada, por equidade, a multa em que incorreu a sociedade anonyma *O Estado de S. Paulo*, por falta do pagamento, em tempo, do imposto do sello das *debentures* por ella emittidas.


Para facilitar as digestões — Agua Ingleza Silva Araujo.


O dr. Paul André Bodin, auditor de "La Cour de Comptes", de França, visitou hontem, em companhia do dr. Gustavo Guimarães, todas as dependencias do Thesouro Nacional, sendo apresentado aos respectivos directores.

O dr. Bodin teve boa impressão dessa visita, conforme deixou registrado no livro respectivo existente no archivo do Thesouro.

O capitão de corveta Conrado Heck já concluiu o inquerito que abriu a bordo do *S. Paulo*, para apurar as queixas dos marinheiros e foguistas contratados.

O relatorio daquelle official já se acha no Estado-maior da Armada.

O Lloyd Brasileiro pediu ao Ministerio da Marinha que, quanto ao transporte de material de grande peso ou cubação, se faça previo ajuste com relação ao pagamento do respectivo frete.

A respeito, o ministro da Marinha officiou ao seu collega da Viação, solicitando informações si, gozando o Lloyd Brasileiro de favores do Estado, está o material do governo sujeito ou não áquella exigencia.

No *ground* do Fluminense, foi jogado hontem um *match* de *foot-ball* entre aspirantes brasileiros e uruguayos.

O ministro da Viação autorizou o director da Commissão Fiscal e Administrativa das Obras do Porto desta capital a abrir concorrencia para construcção de novos armazens no Cáes do Porto, attendendo assim ás reclamações levadas a s. ex. pelo commercio.


Grande abatimento em todos os departamentos da Casa Colombo por toda esta semana.


O delegado fiscal do Thesouro Nacional no Estado de S. Paulo communicou ao ministro da Fazenda não terem reforçado as suas fianças, dentro do prazo marcado: os collectores das rendas federaes em Itaporanga, Fabião Varella; em Itararé, Marciliano Ayres; em Cajurú, Antonio de Souza Carvalho; em Nuporanga, Mario Leite, e em Caconda, Augusto Paulino de Araujo; o encarregado da arrecadação em Campão Bonito do Paranapanema, Eugenio Castanho de Almeida, e os escrivães das collectorias em Faxina, Salvador Bueno de Mello, e em Ibitinga, José Maria de Paula.

O dr. Lengruber Filho, official de gabinete do ministro da Viação, representou s. ex. na missa em acção de graças pelo regresso do dr. Francisco Sá, na matriz da Gavea.

O ministro da Fazenda remetteu ao director da Recebedoria do Districto Federal, para que informe a respeito, o requerimento em que Leopoldo e Francisco de Souza Fonseca, estabelecidos no Estado de S. Paulo, pedem sejam dispensados do sello de consumo os phosphoros que, em quantidade correspondente, pretendem addicionar aos cigarros de seu fabrico.


**HOJE**

Candelaria, 6.000 bilhetes — 15:000$000 por 8$500; avenida Central 59.


Tendo o juiz da provedoria e residuos desta capital pedido providencias ao Ministerio da Fazenda, no sentido de ser convertido em apolices da divida publica ou em immoveis com clausula dotal, o preço da desapropriação, por utilidade publica, da faixa de terreno sito á alameda de S. Boaventura, em Nictheroy, visto que o terreno referido, de propriedade de d. Maria Jannaria de Barros Pires, está gravado com a referida clausula, este ministerio vae pedir ao da Guerra que informe qual o andamento do processo da mesma desapropriação.

O inspector agricola no Paraná, em telegramma de hontem, communicou ao ministro da Agricultura ter cumprido a determinação de representar s. ex. no acto da inauguração do posto zootechnico annexo ao Jockey-Club Paranaense, referindo que esse acto teve toda a solennidade, com a presença de altas autoridades e pessoas gradas, tendo sido o dr. Pedro de Toledo saudado pelo desembargador Amaral Valente, em nome da directoria do Jockey-Club Paranaense, que offereceu para ser enviado ao ministro da Agricultura uma pasta de velludo com um cartão de prata e o diploma de socio benemerito. Os tres animaes apresentados naquelle estabelecimento foram considerados dignos do fim a que são destinados.


**Vesti vossos filhos** No Paraiso das Creanças, R. 7 Set. 100


Ao Tribunal de Contas consultou o ministro da Fazenda si póde ser legalmente aberto o credito de 24:988$587, para occorrer á despesa com o pagamento a cinco fornecedores do Ministerio da Justiça e Negocios Interiores, nos annos de 1908 e 1909.

O prefeito, de conformidade com a decisão do Senado Federal, promulgou a resolução do Conselho Municipal que providencia sobre a abertura da concorrencia publica para a venda e remoção para fóra das ruas e praças do Districto Federal de todo o material de kiosques, do qual a Prefeitura deverá entrar na posse em 8 de novembro do corrente anno, por terminação do respectivo contrato.


**Aos bahianos**

Hoje, feijoada, carurú, vatapá, moqueca, frigideiras e muitos outros pratos bahianos. Acceita-se qualquer encommenda; praça Tiradentes n. 71


O contador da Delegacia Fiscal do Thesouro Nacional no Estado de Matto Grosso, Antonio Pinto de Souza Leque, telegraphou ante-hontem ao ministro da Fazenda haver assumido interinamente o cargo de delegado, por ter o effectivo, Antonio Sant'Anna de Azevedo, obtido exoneração e partido para esta capital, por terra.

O prefeito autorizou a Companhia Telephonica a estabelecer na Prefeitura uma mesa de ligações para todas as repartições.

## Pingos e Respingos

Trecho de uma carta de d. Manoel a um financeiro inglez:

"... para a Inglaterra esta questão politica é apenas um negocio..."

Só essa questão? E só para a Inglaterra?

Bem se vê que d. Manoel governou pouco tempo...

* * *

Tendo que se entender com o director do *stud book* francez, o dr. Toledo, ministro da Agricultura e das comidelas officiaes, soube que o homem se chama Pardessus.

Para que o Brasil não deixe de ser, como sempre foi, um grande macaqueador de tudo quanto se faz nas Europas, o dr. Toledo vae convidar para egual cargo, aqui, o dr. Capote Valente.

* * *

Nas rodas militares tem sido muito commentada a nomeação do novo ministro da Guerra. A proposito, foi hontem abordado o general Pires Ferreira que, contrariando seus velhos habitos, assim se externou:

— Não gostei... Acho que o Exercito precisa de mais disciplina e de *menos barretos*...

* * *

A idéa de serem exportados para cá todos os máos elementos sociaes com que a joven Republica Portugueza não quer contar é magnifica, comtanto que elles venham todos consignados pessoalmente ao Cunha Sucurucú.

Só assim o bicho terá com que se divertir mastigando uma duzia delles por dia.

Mandem-n-os para cá...

* * *

Foi adiada, ainda uma vez, a inauguração do Congresso Internacional da Paz, a reunir-se este anno em Roma.

E o adiamento dispensa justificações, pois o que se vê por toda a parte é sarilho e sarilho grosso. Trata-se, pois, por agora, das guerras, e a paz que venha depois.

Cyrano & C.

## A crise politica

### As resoluções tomadas na conferencia realizada segunda-feira no palacio Guanabara

Sobre a reunião politica effectuada trás ante-hontem, á tarde, no palacio Guanabara, da qual demos noticia, o *Diario Official* publica hoje a seguinte nota, redigida pelos srs. Quintino Bocayuva e Fonseca Hermes:

"Expondo os motivos pelos quaes tinha julgado conveniente ouvir a opinião dos seus amigos politicos, tanto sobre a politica geral quanto sobre alguns casos singulares referentes a certos Estados da União, o sr. presidente da Republica fez as seguintes ponderações:

que, perante os amigos ali reunidos, não carecia reaffirmar os compromissos assumidos perante a nação, ao formular a sua plataforma politica, quando acceitou a candidatura ao cargo de presidente da Republica;

que, com grande satisfação, viu corporificados no programma do Partido Republicano Conservador os principios e as normas indicadas na sua referida exposição;

que, em seu conceito, a sua e a missão do Partido Republicano Conservador é tornar effectiva a realização dos principios consubstanciados na Constituição de 24 de fevereiro e demonstrar a efficacia do regimen adoptado pela nação brasileira, desde que seja elle sinceramente executado;

que, desejando manter-se estrictamente dentro do seu papel constitucional, como representante do poder executivo, para o fim de attender com solicitude e desassombro de espirito aos interesses superiores da administração da Republica, era-lhe grato acceitar a collaboração e a corresponsabilidade politica do partido que apoiava o seu governo, para que os seus actos fossem sempre a expressão do pensamento commum que os inspirava e não a expressão da sua vontade pessoal;

que, como primeiro magistrado da nação, era seu desejo e julgava ser esse o seu primeiro dever — assegurar a todos os brasileiros, sem distincção de partidos ou de opiniões politicas, o livre exercicio dos seus direitos e a mais completa liberdade dentro das normas estabelecidas pela Constituição da Republica;

que, no desempenho da sua alta funcção governamental, era o seu mais sincero empenho manter, do modo mais rigoroso, a moralidade da administração, esperando ser coadjuvado nessa pratica salutar pelos governos dos Estados da União, cujo credito e cuja responsabilidade interessam a toda a União e envolvem o credito e a honra nacional, dentro e fóra das nossas fronteiras territoriaes;

que, sendo a base fundamental da nossa estructura politica a livre eleição dos mandatarios da nação em todos os postos electivos, era compromisso seu e tambem do Partido Republicano Conservador assegurar, do modo mais efficaz, a livre expressão da vontade do povo e, nesse sentido, assegurar egualmente o reconhecimento dos poderes dos que sejam legitimamente eleitos, sem preferencias arbitrarias para os amigos e sem a exclusão acintosa dos adversarios;

que, fielmente e tradicionalmente respeitador do principio federativo e da autonomia dos Estados, podia affirmar aos seus amigos e aos que o não sejam que, durante o seu governo, não praticará actos de intervenção indebita ou violenta para coagir, por qualquer modo, a liberdade dos seus concidadãos e que, estando certo de interpretar o sentimento dos amigos que apoiavam o seu governo, estava tranquillo e confiante de que poderia entregar-se serenamente ao estudo dos problemas economicos e administrativos que mais directamente interessam á prosperidade da nossa patria, sem preoccupações de ordem politica ou partidaria;

que, coincidindo com o primeiro anno do seu governo a successão dos governadores de quasi todos os Estados da União, observava, com intima satisfação, que em todos elles o povo se interessava na luta politica legal, manifestando-se livremente e até ardorosamente a opinião publica, conforme as diversas correntes politicas que a agitam e movimentam;

que, emquanto essa agitação se produzir no terreno legal, só póde applaudil-a, esperando que em nenhum Estado da Federação seja perturbada a ordem publica;

que, cessada a agitação produzida pela eleição presidencial e organizado regularmente o Partido Republicano Conservador, é claro que será solidario com os seus amigos politicos em todos os Estados da União — o que não deve impedir, onde quer que se manifeste a conveniencia de tal proceder, que esses amigos effectuem qualquer accordo, sem transigencia dos principios politicos, com os que foram nossos adversarios na luta da eleição á presidencia da Republica, porque, brasileiros e como nós interessados na manutenção da ordem e da prosperidade do Brasil, poderão nobremente e patrioticamente collaborar no governo dos seus Estados e no da União, sem quebra do seu pundonor;

que nada receava quanto á solução dos casos politicos referentes á successão dos governadores dos Estados e á futura eleição da Camara dos Deputados e do terço do Senado, porque suppunha poder affirmar que os designios patrioticos do governo federal têm sido comprehendidos por todos os governos dos Estados da União e reconhecida a lealdade com que tem procedido, e continuará a proceder, visando unicamente o prestigio da Republica e os interesses superiores da Federação Brasileira;

que o unico Estado onde a luta eleitoral se vae effectuar em condições de certo constrangimento para si, é o de Pernambuco. Nesse Estado o Partido Republicano Conservador proclamou a candidatura do seu particular amigo e illustre collaborador no governo, o general Dantas Barreto, contrapondo-a á candidatura do chefe do partido preponderante nesse Estado e que obedece á direcção do eminente senador conselheiro Rosa Silva. Como ambas as parcialidades cooperaram na eleição presidencial, honrando-me com os seus votos, lamento a divisão operada nos elementos politicos desse importante Estado e julgo dever abster-me de interferir com a minha autoridade, para influir de qualquer modo no exito da campanha pró ou contra qualquer dos dois illustres candidatos contendores;

que, finalmente, sobre outras occorrencias de diverso caracter, que communicaria aos seus amigos, no correr da conferencia para a qual os convidára ha dias, esperava a franca manifestação das suas opiniões, porque os assumptos politicos e administrativos submettidos á sua apreciação interessavam vivamente á Republica e empenhavam a responsabilidade reciproca do chefe do governo e do Partido Republicano Conservador, que lhe prestava o seu honroso apoio.

Em nome da commissão executiva do Partido Republicano Conservador, assim se exprimiu o senador Quintino Bocayuva:

que julgava interpretar o sentimento dos seus collegas presentes e ausentes, assegurando que as criteriosas ponderações adduzidas pelo sr. presidente da Republica mereciam o seu pleno assentimento, por estarem ellas de accordo com o programma do Partido e até com o temperamento politico

dos seus representantes no seio da commissão executiva;

que a organização do Partido tivera por fim não sómente organizar uma força politica governamental, que servisse de apoio ao chefe da nação, escolhido por indicação dos amigos que mais responsabilidades tinham na proclamação do novo regimen, porém, ainda promover em toda a União o restabelecimento das boas normas do governo republicano, esforçando-se para tornar pratica e effectiva a autoridade suprema da soberania do povo — base fundamental da Republica;

que para esse effeito collaboraria com o sr. presidente da Republica sincera e lealmente, proscrevendo absolutamente os expedientes e actos que possam concorrer para a deturpação do regimen republicano, garantindo, tanto quanto possa, a verdade da expressão das urnas eleitoraes e assegurando o reconhecimento de todos os que forem legitimamente eleitos sem parcialidades condemnaveis no exame do processo eleitoral;

que a aspiração do Partido é repellir da luta legal das eleições não sómente a coacção da força federal ou estadual, que nunca deve ser tolerada, mas tambem e principalmente a fraude corruptora, que allue pela base a nossa estructura institucional e mancha o proprio caracter nacional, deshonrando-nos perante o mundo civilizado;

que, em synthese, o que desejamos é que cada voto recolhido á urna eleitoral seja fielmente apurado e que o resultado real da votação seja reconhecido e respeitado — quer elle aproveite aos amigos, quer aproveite aos adversarios;

que, de accordo com o compromisso assumido pelo sr. presidente da Republica e em obediencia ao dispositivo constitucional, se respeite em todos os Estados o direito das minorias, onde ellas realmente existam, não como grupos desorientados e sem organização, mas onde, incorporadas, representem nos Estados e na União principios ou opiniões divergentes do programma do nosso Partido;

que, esposando os ponderados conceitos emittidos pelo sr. presidente da Republica, é empenho sincero do Partido Republicano Conservador fortificar o elemento moral da nação, exigindo do governo federal e dos governos dos Estados a mais severa probidade administrativa, condemnando, onde quer que se manifestem, a dissipação ou o emprego abusivo dos dinheiros publicos, dos quaes os poderes constituidos são simples depositarios e administradores responsaveis;

que, com relação ao principio federativo e á autonomia dos Estados, o compromisso do partido está exarado no seu programma; pelo que repellirá e condemnará sempre qualquer intervenção que tenha por effeito coagir a liberdade dos cidadãos e o regular funccionamento dos poderes estadoaes legitimamente instituidos;

que, nesse sentido, só serão realmente nossos amigos e correligionarios os que, nos Estados, pelo exercicio das suas faculdades governamentaes, derem prova da mesma isenção de animo e do mesmo respeito á livre manifestação do voto dos seus concidadãos e ao livre exercicio dos seus direitos politicos e individuaes;

que, com relação ás dissidencias existentes em alguns Estados, onde se encontram em antagonismo elementos politicos que concorreram para a eleição do sr. presidente da Republica, a situação do partido é tambem clara e definida, não nos sendo permittido abrir excepções ou manifestar parcialidades oriundas do nosso sentimento pessoal. Temos um programma e esse programma é a nossa bandeira. Todos os que se congregaram ou queiram congregar-se em torno dessa bandeira são e serão os nossos correligionarios e todos os que não adheriram ou não querem adherir ao nosso programma não podem pretender de nós e do governo que apoiamos sinão o respeito que devemos á liberdade e aos direitos dos nossos naturaes e legitimos adversarios;

que, sobre esse ponto, não podemos nem devemos transigir; não queremos partidos pessoaes nem congregamentos ou conchavos em torno de pessoas, sejam estas, embora, prestigiosas e acatadas como a do sr. presidente da Republica ou como as de quaesquer outros chefes politicos de maior ou menor ;

que, de accordo com estas idéas e respeitando como devemos a iniciativa e a responsabilidade dos nossos correligionarios dos Estados, a elles e não a nós cabe promover ou acceitar os accordos ou convenios que lhes pareçam convenientes, sendo que nos está grato observar em toda a parte a nobre e patriotica tendencia para a realização de uma politica *nacional* e não *regional*, politica ampla, tolerante, moderada mas firme no acatamento á justiça, na obediencia á lei, no respeito devido á garantia de todas as liberdades, visando principalmente a manutenção da paz e da ordem, a felicidade da nação e o credito da Republica; tal é, creio eu, o sentimento que nos anima a todos, quer em relação aos Estados de São Paulo, da Bahia, de Pernambuco, quer a todos os outros Estados da União;

que, com relação ao Estado de Pernambuco, a situação do Partido Republicano Conservador está tambem clara e definida. O partido politico que ali obedece á direcção do eminente senador o sr. Rosa e Silva e que prepondera pela posse de todas as posições politicas e administrativas, collaborou comnosco na eleição presidencial, mas, por motivos que temos o dever de respeitar, não quiz acceitar o nosso programma nem adherir á nossa organização partidaria. De modo diverso procederam os elementos politicos contrarios á situação dominante em Pernambuco, incorporando-se ao nosso Partido. Esses correligionarios apresentaram como seu candidato á successão governamental do Estado de Pernambuco o illustre pernambucano general Dantas Barreto, digno ministro da Guerra. Uma vez proposta e acceita essa candidatura, não temos que hesitar — o candidato dos nossos correligionarios de Pernambuco é o nosso candidato, é o candidato do Partido Republicano Conservador.

Comprehendemos e respeitamos o constrangimento de que nos falou o honrado sr. presidente da Republica, mas o nosso dever politico e a coherencia dos nossos principios politicos estão acima dos nossos sentimentos pessoaes e seja grande, embora, a nossa consideração pela pessoa do eminente cidadão que já annunciou o proposito de contrapôr a sua candidatura á do illustre general Dantas Barreto, a nossa solidariedade com este nos está imposta por todas as considerações.

Lamentamos que a occorrencia do desvio politico do Estado de Pernambuco prive o governo federal da collaboração do illustre servidor da Republica, o sr. general Dantas Barreto, cuja alta capacidade, firme orientação e zelosa solicitude pela administração do Ministerio da Guerra e pela organização do Exercito ficaram bem demonstradas durante o curto periodo da sua gestão no ministerio confiado á sua reconhecida competencia.

O que todos devemos desejar é que a luta eleitoral entre os dois eminentes contendores se effectue com a mais ampla liberdade e na mais completa paz.

Está nisso empenhada a propria honra dos dois illustres candidatos.

Tal é, pelo menos, a minha opinião, e, como se acham presentes alguns dos meus dignos collegas, elles dirão si bem interpretei os seus sentimentos e si fui ou não fiel ao pensamento cardeal do programma do nosso partido.

O sr. senador Pinheiro Machado manifestou o seu pensamento perfeitamente accorde com as opiniões emittidas pelos srs. presidente da Republica e senador Quintino Bocayuva.

O sr. senador Lauro Müller applaudiu a lembrança do sr. presidente da Republica de auscultar a opinião dos responsaveis pela direcção politica do partido, em materia que com ella se relaciona. Felicita-se por essa pratica que ora se inicia na suprema administração do paiz e opina no mesmo sentido.

O sr. Fonseca Hermes dá noticia dos termos da carta que endereçou ao sr. ministro da Guerra, declarando que a autorizaram as relações sómente affectivas que o prendem ao sr. general Dantas Barreto e que o fizera *sponte sua*, sem consultar a ninguem, nem submettel-a ao *placet* do sr. presidente da Republica, que dessa carta só teve conhecimento depois de estar ella em mãos de seu illustre destinatario.

Accordes nestes pontos os chefes politicos presentes nessa reunião, ficou resolvido dar-se a maior publicidade ás considerações que nella foram aduzidas para o fim de evitar equivocos e conjecturas arbitrarias que favoreçam a injusta allegação de não haver entre os chefes do Partido Republicano Conservador a mais completa união de vistas e mais absoluta solidariedade e reciproca confiança."

*Recife*, 13 — O dr. Estacio Coimbra, governador do Estado, continúa a receber muitas cartas e telegrammas de felicitações por ter assumido o elevado cargo de que está investido.

Têm ido tambem a palacio muitas commissões de commerciantes e industriaes cumprimental-o pelo mesmo motivo.

*Recife*, 13 — O *Diario* publica hoje, nas *Varias*, a seguinte noticia a respeito da nomeação do general Menna Barreto para o cargo de ministro da Guerra:

"Está nomeado ministro da Guerra o general Menna Barreto, que exercia o cargo de inspector da 9ª região militar, com séde na capital do paiz. O novo ministro pertence a uma gloriosa dynastia de militares illustres, cujos nomes fulguram na historia brasileira pela bravura com que se houveram nas guerras que sustentámos no Rio da Prata e no Paraguay.

O general Menna Barreto, além de amigo pessoal e dedicado do presidente da Republica, tem o maior prestigio no seio da classe, de modo que a sua nomeação deverá ter ecoado sympathicamente em todos os circulos militares.

Levando a s. ex. as nossas melhores felicitações, desejamos ao novo titular da pasta da Guerra que faça uma administração digna do seu nome e das tradições honrosas do nosso Exercito."


CLUB DE ROUPAS
— DA —
CASA RIO TRIUMPHAL
73 RUA DO OUVIDOR 73

Inscrevam-se neste utilissimo club que lhes offerece grandes vantagens, podendo-se obter por 4$, 8$, 12$, 16$ e 20$ os mais superiores ternos de roupa de jaquetão feitos sob medida ou outras mercadorias na importancia de 160$000.

O 4º club principia segunda-feira, 18 do corrente.

E' o unico club de roupas garantido por lei.


*FINANÇAS*

## A's Delegacias Fiscaes nos Estados o Thesouro Nacional distribuiu diversos creditos

O director da Despesa do Thesouro Nacional telegraphou hontem ao delegado fiscal em Matto Grosso, autorizando a entregar, de uma só vez, por adeantamento, ao engenheiro-chefe das linhas telegraphicas de Matto Grosso ao Amazonas, tenente-coronel Candido Mariano Rondon, a quantia de 331:000$, distribuida como credito especial a essa delegacia, por conta da consignação — Commissões, linhas telegraphicas, etc. — e bem assim communicando haver concedido, por conta da verba 7ª — Thesouro Nacional, do orçamento vigente do Ministerio da Fazenda, o credito de 4:320$, para pagamento dos vencimentos que competem ao 2º escripturario José Augusto Corrêa, actualmente servindo nessa delegacia.

Como credito especial, foi egualmente distribuido á Delegacia Fiscal no Amazonas a quantia de 134:775$, concedido por decreto n. 8.758, para pagamento de despesas com a installação da Mesa de Rendas de Itacoatiara, nesse Estado, e por conta da verba 15ª — Auxilio para a introducção de animaes reproductores, do Ministerio da Agricultura — foram concedidos os seguintes creditos ás delegacias abaixo:

S. Paulo, 20:000$; Ceará, 12:000$; Minas, 20:000$; Pernambuco, 15:000$; Pará ...... 12:000$, e Rio Grande, 20:000$, e bem assim o credito de 8:767$ do Ministerio da Marinha, para attender ás despesas com o supprimento de agua, carvão, etc., aos navios, corpos e estabelecimentos navaes.


**Succulina** Cura garantida da calvicie e caspa.


Foi dispensado do logar de auxiliar de escripta da Contadoria Geral dos Telegraphos, João Refusco.


Elixir de Nogueira. Grande Dep. do Sangue.


O prefeito concedeu 30 dias de licença, na fórma da lei, para tratamento de saude, á professora cathedratica Carmen Marroig de Azevedo.

## Uma letra promissoria

Proseguiu hoje, na 1ª delegacia auxiliar, o inquerito sobre a falsificação de uma letra promissoria de 5:000$000 de que é accusado o major Raul Pinheiro.

Depoz o accusado, que esteve acompanhado de seu advogado Dr. Nascimento Silva.

*SAUDE PUBLICA*

## Um caso suspeito de peste

Na casa n. 34 da rua Barcellos, em São Christovão, foi notificado hontem, á tarde, um caso suspeito de peste bubonica.

O doente, que é o menor Antonio Francisco Salgado, de 14 annos de edade, foi removido para o hospital de S. Sebastião.

A casa onde se verificou o caso, bem assim como as outras situadas nas proximidades, foram rigorosamente desinfectadas.


**Veneza** — Superior papel em caixinhas, para cartas, a 1$000. —Papelaria e Typographia Botelho — Ouvidor 65.


Foi dispensado o inspector de 3ª classe, Ismael Alves Leão de Hespanha, da renovação das linhas desta capital á Bahia, sendo mandado para substituil-o o inspector de 2ª classe, Alvaro da Costa.


Elixir de Nogueira. Cura inflammação Utero.

**LOTERIA FEDERAL — 100:000$000** por 4$000 em 23 do corrente.


O coronel Vidal Ramos, presidente do Estado de Santa Catharina, offereceu ao ministro da Agricultura um exemplar da mensagem que apresentou ao Congresso Legislativo daquelle Estado por occasião da abertura da 2ª sessão ordinaria da 8ª legislatura.

*THESOURO NACIONAL*

## Do inquerito aberto no Thesouro Nacional nada se apurou

A commissão nomeada pelo ministro da Fazenda, afim de apurar qual o funccionario do Thesouro Nacional que fornecera ao *Diario de Noticias* notas maliciosas e julgadas inveridicas sobre gratificações indevidamente pagas a diversos funccionarios da Directoria da Despesa Publica, concluiu hontem os seus trabalhos de inquirição.

A commissão, que é composta dos activos funccionarios daquella repartição drs. Alvaro Moreira e João Pires de Camargo, tem trabalhado assiduamente, afim de poder entregar, ainda esta semana, ao dr. Francisco Salles, o resultado de suas pesquizas.

Sabemos, o que era de esperar, que o resultado dessa trabalheira toda é completamente nullo, isto é, não foi apurado nada nada...

Decididamente o nosso Thesouro anda com pouca sorte!


**Casa Paris** Rua dos ANDRADAS 41, esq. da Rua do HOSPICIO. Unica Alfaiataria que só emprega fazendas de pura lã nos ternos sob medida de **50$ 60$ e 70**


O prefeito negou sancção á resolução do Conselho Municipal que o autorizava a reintegrar Fernando Pinto Corrêa no logar de guarda municipal, do qual foi exonerado a pedido, em 16 de maio de 1905.


**Bebam Vinho Carnaval**


*TRABALHOS PARLAMENTARES*

## Reuniram-se hontem, na Camara dos Deputados, as commissões de justiça, petições, poderes e obras publicas

Estiveram reunidas, hontem, na Camara dos Deputados, as commissões de constituição e justiça, petições e poderes e obras publicas.

Na commissão de justiça, foi assignado o parecer do sr. Felisbello Freire, opinando, acerca de uma indicação do sr. Carlos Garcia, que os Estados podem crear caixas economicas.

Foi assignado, unanimemente, o projecto do sr. Porto Sobrinho, estendendo aos juizes seccionaes e substitutos, a disposição do art. 3º, n. III, da lei n. 2.356, de 31 de dezembro de 1910.

O sr. Felisbello Freire consultou a commissão sobre a questão relativa á emissão de titulos pelas ordens religiosas. S. ex., que adduziu considerações a respeito, prometteu offerecer um projecto, que consulta estes dois aspectos: questão da lei das sociedades anonymas e questão da lei patrimonial.

Na commissão de petições e poderes, foram assignados pareceres, concluindo com projectos, que concedem as seguintes licenças: ao dr. João Nery, inspector sanitario, sem vencimentos; a Carlos Augusto Pereira da Cunha, estafeta dos Telegraphos, com ordenado, e a Alfredo Augusto Ferreira de Oliveira, praticante dos Correios, com ordenado.

A commissão acceitou emendas do Senado, mandando que as licenças sejam dadas, mediante inspecção de saude, aos seguintes projectos: de um anno, ao bacharel Luiz José de Sampaio, juiz de direito no Rio Grande do Sul, e a Raul de Azevedo, administrador dos Correios do Amazonas.

Reuniu-se tambem a commissão de obras publicas.

Foi assignado um projecto do sr. Alaor Prata, concedendo favores a quantos queiram explorar a industria siderurgica.

O sr. Prudencio Milanez leu parecer sobre o requerimento do engenheiro João Moura da Silva Junior, solicitando favores para a construcção de casas para operarios. O parecer conclue por um projecto de lei, regulando o assumpto, e sobre o qual o sr. Eduardo Saboya pediu vista.

O sr. Eduardo Saboya leu pareceres, que foram unanimemente assignados, indeferindo os requerimentos de Luiziten Brink e H. Kenardt. S. ex. apresentou um substitutivo ao projecto do sr. Socrates, sobre o credito para o circuito telegraphico de Uberaba.

O sr. Carneiro de Rezende apresentou parecer, indeferindo o requerimento, para uma estrada de ferro de Simões Dias á Estancia.


VAMOS AO PARC ROYAL

Assim dizem todos os que querem ser bem servidos, os que querem comprar artigos bons por pouco DINHEIRO

AMANHÃ

SALDOS E RETALHOS


O ministro da Agricultura recebeu do coronel Lucio Cidade, fiscal da cultura do trigo, no Rio Grande do Sul, o seguinte telegramma:

"Sob o valioso amparo do coronel Ramiro Oliveira, intendente de Santa Maria, foi hoje organizada a commissão de propaganda agricola central naquelle municipio, devendo ser organizadas outras nos districtos. Foram eleitos directores da commissão: presidente, coronel Ramiro; secretario, João Belém; membros, drs. Astrogildo Azevedo, Nicoláo Becker Pinto. Será tambem fundada a Sociedade de Defesa Agricola Municipal. Saudações."


**LOTERIA FEDERAL** — corre depois d'amanhã importante plano de 50:000$000.


## Ainda sobre a propriedade do morro de Santo Antonio

### UM GRANDE PROJECTO

O sr. Manoel Joaquim da Costa Marques, procurador do sr. José Marcellino de Moraes, veiu á nossa redacção apresentar-nos os documentos officiaes, pelos quaes se verifica ter sido o morro de Santo Antonio vendido pela Companhia de Melhoramentos da Cidade do Rio de Janeiro ao fallecido sr. Marcellino de Moraes, pondo de parte qualquer duvida a respeito.

Pelos documentos que nos foram apresentados, a propriedade do morro de Santo Antonio é de particular, sendo seu procurador, para todos os effeitos, o sr. Costa Marques.

Sabemos que um syndicato de capitalistas inglezes mostra-se muito interessado em comprar o morro de Santo Antonio para ali construir um grande hotel. O projecto visa tambem a construcção de um parque, onde serão edificados soberbos edificios.

O transporte para o morro pretendem fazel-o por elevadores.


**Um bom negocio**

Traspassa-se uma bem montada fabrica de massas alimenticias e armazem, de seccos e molhados, em predio novo, bem localizado e paga pouco aluguel; para ver e tratar, na rua do Acre 58.


*JULGAMENTO INTERESSANTE*

## Accumulação remunerada?

O Supremo Tribunal Federal tomou hontem conhecimento de uma interessante questão, provocando demorada discussão.

Trata-se de um aspecto curioso de remuneração em dois cargos, em relação a um só individuo, entendendo alguns ministros tratar-se da hypothese vedada pela letra da nossa Constituição, emquanto outros entendem que escapa áquelle dispositivo.

E' o caso que Francisco José Gomes da Silva fôra jubilado no cargo de professor de um instituto official.

Tempos depois, recebendo da União um subsidio em vista do tempo de serviço, sem que fosse declarado invalido, foi nomeado bibliothecario da Intendencia Municipal.

Percebendo os vencimentos do novo cargo, teve, entretanto, suspensos os vencimentos da jubilação, propondo por isso uma acção contra a União, afim de ser restaurada aquelle.

O juiz deu-lhe sentença contraria, isto é, julgou improcedente a acção, appellando elle para o Supremo Tribunal Federal.

Hontem, após longa discussão, resolveu aquelle tribunal, contra os votos dos ministros Guimarães Natal, Pedro Lessa e Godofredo Cunha, dar provimento á appellação, para reformar a sentença e julgar procedente a acção.


**GARAGE BERLIET TELEPHONE N. 2-394**


O NOVO MINISTRO DA GUERRA

# O general Menna Barreto tomou hontem posse da sua pasta

Como noticiámos, effectuou-se hontem, á 1 hora da tarde, a solemnidade da posse do general Menna Barreto no alto cargo de ministro da Guerra.

Pouco antes dessa hora, chegou s. ex., acompanhado de seus ajudantes de ordens, sendo recebido pelo general Dantas Barreto, officiaes de seu estado-maior, grande numero de autoridades civis e militares e correligionarios politicos.

O general Dantas Barreto, ao empossar seu successor, disse que havia feito o quanto póde em prol da prosperidade do Exercito e que nessa ardua tarefa fôra auxiliado pelos companheiros de armas e pelos seus auxiliares. Concluindo a sua breve allocução, elogiou s. ex. a escolha do governo, que recaiu em um velho companheiro cheio de serviços á patria.

O general Menna Barreto, agradecendo as palavras que lhe foram dirigidas pelo general Dantas Barreto, salientou os serviços prestados por s. ex. ao Exercito e á Republica.

Em seguida, trocaram ss. eex. cumprimentos affectuosos, sendo o general Dantas Barreto acompanhado até ao saguão do quartel-general por todos os officiaes ali presentes.

Acompanhou o general Dantas Barreto até á sua residencia um dos ajudantes de ordens do general Menna Barreto.

Entre outras pessoas, cumprimentaram o general Menna Barreto os senadores Oliveira Valladão e Felippe Schmidt, generaes dr. Ismael da Rocha, Bellarmino de Mendonça, Pedro Ivo, Julio Fernandes de Almeida, José Carlos Pinto Junior, Marques Porto, José Caetano de Faria, José Christino Pinheiro Bittencourt e Muller de Campos, marechaes Francisco de Paula Argollo, presidente do Supremo Tribunal Militar; João Xavier da Camara e Francisco José Teixeira Junior, generaes Francisco Antonio Rodrigues de Salles, Carlos Eugenio de Andrade Guimarães e Luiz Antonio de Medeiros, drs. José Novaes de Souza Carvalho, Acyndino Vicente de Magalhães e Enéas de Arroxellas Galvão, todos ministros do Supremo Tribunal Militar; generaes Olympio de Carvalho Fonseca, inspector da 9ª região, e Pedro Augusto Pinheiro Bittencourt, commandante da brigada mixta; coronel Pedro Tito Escobar, commandante da 1ª brigada estrategica; coroneis Francisco Flary e officialidade do 52º de caçadores; Manoel Carneiro da Fontoura e toda a officialidade do 2º regimento de infanteria; Napoleão Felippe Aché e officialidade do 1º regimento de infanteria; Alexandre Carlos Barreto, commandante do Collegio Militar, e officialidade; João Marques Henrique, director da fabrica de polvora da Estrella, e officialidade; Candido Jacques, Torres Homem, Agobar de Oliveira, commandante do 56º de caçadores, e officialidade; dr. Pedro de Toledo, ministro da Agricultura; dr. Martins Costa, tenente-coronel Astynphilo Moura, commandante da fortaleza S. João, e a officialidade do 2º batalhão de artilheria; tenentes-coroneis Carlos Lamaignère, commandante do 2º grupo de artilheria, e officialidade; coronel Chrispim Ferreira e officialidade do 55º de caçadores; coronel Antonio Netto de Oliveira Silva Faro e officialidade do 1º regimento de cavallaria; tenente-coronel Joaquim Ignacio Baptista Cardoso, commandante do 13º regimento de cavallaria e toda a officialidade desse regimento; coronel Clodoaldo da Fonseca, commandante do 1º regimento de artilheria montada, e toda a officialidade; coronel Luiz Antonio Cardoso, chefe da divisão de cavallaria, e a officialidade que ali serve; coronel Tristão Araripe, chefe da divisão de infanteria, e seus auxiliares; coronel Lino Ramos, chefe do Departamento da Administração, e os officiaes que ali servem; major Leite de Castro e officialidade da bateria de obuzeiros; capitão Bento Marinho, commandante do parque de artilheria da 1ª brigada; coronel Ignacio de Alencastro Guimarães, chefe da commissão constructora da Villa Militar, e officialidade do 1º batalhão de engenharia; coronel José da Silva Pessoa, commandante da Força Policial, e officialidade daquella corporação; coronel Eurico de Andrade Neves, dr. Flores da Cunha, 2º delegado auxiliar; coronel medico Affonso Faustino, chefe do Departamento de Saude, e corpo clinico que ali serve; Pedro Moreira, representando a firma Cunha Guimarães & C.; Vicente Ferreira Passarello major dr. Estanislão Vieira Pamplona, director dos Telegraphos; general Bento Ribeiro, prefeito municipal; marechal Cardoso Junior, general Claudino de Oliveira Cruz coronel João Cesar Sampaio, dr. Murillo Fontenelle, coronel Alvares da Fonseca, director da Secretaria da Guerra, e funccionarios civis; coronel Alfredo Candido de Moraes Rego, chefe do departamento central, e officiaes que ali servem; coronel Bello Brandão, chefe da divisão de artilheria; tenentes-coroneis Antonio Mendes de Moraes, Egydio Talloni, Pereira Lobo, Affonso Grey Marques Henrique e officialidade do 3º regimento de infanteria; tenente-coronel Cordeiro de Faria e muitos outros officiaes.

A's 3 horas, depois de s. ex. attender a todos que o procuraram, dirigiu-se para o Cattete, onde conferenciou com o presidente da Republica.

De volta dessa conferencia, dirigiu-se s. ex. para o quartel-general, seguindo depois para a sua residencia, em companhia de seu ajudante de ordens, 1º tenente Julio Alvares Jardim.

Como previmos e fomos os unicos a dar, foram nomeados para o gabinete do general Menna Barreto os seguintes officiaes: coronel Fernando Setembrino de Carvalho, chefe; majores Alexandre Henrique Vieira Leal, João de Deus Menna Barreto e Innocencio Velloso Pederneiras e capitão Newton Martins Desouzart, adjuntos do gabinete, e capitão Tharcilio Franco Tupy Caldas, primeiros tenentes Pedro Augusto Menna Barreto, Affonso Pinho de Castilho e Arthur Julio Alvares Jardim, seus ajudantes de ordens.

Os officiaes nomeados para o gabinete do novo ministro da Guerra hontem mesmo assumiram as suas funcções.

O general Dantas Barreto, ao deixar a pasta da Guerra, dirigiu ao coronel Alvares Fonseca, director da Secretaria da Guerra, o seguinte aviso:

"Gabinete do Ministerio — Ao deixar o cargo de ministro, cuja exoneração solicitei e me foi concedida por decreto desta data, cedo ao impulso de minha consciencia, agradecendo-vos os bons e leaes serviços que prestastes no desempenho das funcções do vosso cargo, bem assim aos demais funccionarios dessa repartição."

O general Dantas Barreto assignou hontem os actos que haviamos antecipado, não só despedindo-se dos chefes de serviço como communicando ás autoridades civis a sua demissão a pedido.

O general Menna Barreto, depois de empossado, communicou a todas as autoridades civis e militares daqui e dos Estados a sua nomeação e posse.

O general Menna Barreto ainda hontem recebeu crescido numero de felicitações por motivo da sua escolha para o alto cargo de ministro da Guerra.

A residencia de s. ex. esteve ante-hontem até alta hora da noite, repleta de amigos, admiradores e camaradas, que lhe foram levar os votos de amizade e os augurios de boa administração.

Entre essas pessoas vimos altos politicos, senadores e deputados.

Chegando a seu gabinete, s. ex. encontrou sobre a sua mesa de trabalho volumoso masso de telegrammas de todas as guarnições dos Estados.

Por ter sido nomeado ministro da Guerra, o general Menna Barreto passou hontem, ás 12 1|2 horas da tarde, o cargo de inspector da 9ª região ao general Olympio de Carvalho Fonseca, commandante da 1ª brigada estrategica, cargo esse de que se achava investido desde o dia do inicio do governo do marechal Hermes.

A cerimonia da entrega da região foi rapida e bastante affectuosa. Recebido por toda a officialidade da guarnição, o general Menna Barreto encaminhou-se para a sala de commando e, em rapidas palavras, passou o cargo, fazendo votos para que o seu substituto tivesse uma era de calma e prosperidade no novo cargo que ia exercer.

O general Olympio agradeceu, congratulando-se tambem com o general Menna Barreto por ter sido investido do alto cargo de ministro da Guerra, onde podia pôr o seu saber e dedicação ao serviço do Exercito, que elle tanto ama.

Tendo o general Olympio assumido a chefia da região, substituiu-o no commando da 1ª brigada o coronel Tito Pedro Escobar.

Terminada a cerimonia, o general Menna Barreto, acompanhado de seus ajudantes de ordens, dos generaes Olympio da Fonseca e Pedro Pinheiro Bittencourt e outros officiaes, dirigiu-se para a secretaria da Guerra, sendo em sua passagem saudado pela officialidade do Exercito, executando as bandas militares marchas batidas e dobrados.

O general Menna Barreto, ao passar o cargo de inspector ao general Olympio baixou a seguinte ordem do dia:

"Tendo sido, por decreto de hontem, distinguido, pelo eminente sr. marechal presidente da Republica, com a nomeação para o alto e melindroso cargo de ministro e secretario da Guerra, nesta data passo ao sr. general de brigada Olympio de Carvalho Fonseca, commandante da 1ª brigada estrategica, o encargo de inspector interino desta região. Ao afastar-me deste posto com que procurei, na medida de minhas forças, cumprir os meus deveres de soldado e patriota dedicado aos interesses republicanos, é com verdadeira saudade que me despeço dos officiaes e praças desta região, cumprindo o dever de louvar e agradecer os valiosos serviços que, com verdadeira dedicação, com a mais nitida comprehensão de suas obrigações e intelligencia prestaram a esta inspectoria, dando a mais efficaz collaboração os srs. generaes de brigada Olympio de Carvalho Fonseca e Pedro Augusto Pinheiro Bittencourt, este commandante da brigada mixta e aquelle da 1ª brigada estrategica, os quaes, pela sua disciplina e solicitude no cumprimento de minhas ordens conquistaram os meus mais vivos agradecimentos, assim demonstrando que bem comprehendem quão melindrosa é a quadra que ainda esta hora atravessam as instituições republicanas e as altas conveniencias e necessidades de suas instituições armadas. A estes dignos camaradas, assegurando-lhes a minha gratidão, peço queiram estender nominalmente meus calorosos agradecimentos e sinceros louvores aos srs. commandantes das unidades sob a sua respectiva autoridade. Ao sr. coronel do quadro supplementar da arma de engenharia, Manoel Caetano de Faria Albuquerque, pela sua competencia theorica e profissional revelada no afanoso cargo de chefe do meu estado-maior, onde tambem deixou em evidencia o seu alto criterio e lealdade, predicados que o tornaram um official digno por todos os motivos. E'-me muito grato e manda a justiça que louve e agradeça aos srs. commandantes das fortalezas de São João e Lage, tenente-coronel Astimphilo de Moura e major Raphael Clemente Telles Pires, o valioso concurso que, com dedicação, intelligencia e solicitude, prestaram á minha administração. Ao sr. coronel do quadro supplementar da arma de engenharia João Martins de Mello, presidente da Junta de Alistamento e Sorteio Militar, tenente-coronel medico dr. Candido Mariano Damasio, chefe do serviço de saude; majores Alexandre Henrique Leal, chefe do serviço de engenharia, João de Deus Menna Barreto, adjunto interino do serviço de estado-maior; intendente Francisco Pereira da Costa Filho, capitão Thomaz de Aquino Carlos de Araujo, encarregado do registro militar; capitão José Sotero de Menezes Junior, assistente da região; primeiros tenentes Pedro Augusto Menna Barreto, Arthur Julio Alves Jardim, ajudantes de ordens; Octavio Fontes Pitanga, encarregado dos embarques; João Augusto de Moraes, auxiliar do gabinete; intendente Marcal Valladão; intendente Domingos de Andrade Costa, a todos é com o mais vivo prazer que louvo e agradeço a maneira por que cumpriram os seus deveres, revelando intelligencia, dedicação, lealdade e zelo pelo serviço e dando o maior brilho á minha administração, pelo que de todos elles me despeço com verdadeiro pezar. E'-me grato ainda louvar pelos motivos acima os srs. major reformado Justiniano Fausto de Araujo, encarregado do deposito da intendencia regional; capitão tambem reformado Joaquim Benevenuto de Almeida Nobrega, encarregado do material em transito; aspirante a official Amado Menna Barreto, Joaquim Brasil Cabral, Armando Rodrigues Alves e Rosimbo Martins Pereira, e 2º tenente Raul Betim Paes Leme, o primeiro e os ultimos empregados no registro militar, e o segundo auxiliar da assistencia. Finalmente, tambem louvo e agradeço a boa collaboração que me prestaram os primeiros sargentos amanuenses deste quartel general, Alvaro Juvenal Antunes, Joaquim Moreira Neves, Alfredo Diogo de Almeida Campos, Daniel Domingos de Araujo, Carlos Tavares Dias Pessoa, Alberto Gouvêa de Almeida, Corintho Castanho, Severino Thomaz de Aquino, Julio Cesar da Cunha, Antonio Luiz da Costa Campos, Jeronymo Fernandes de Carvalho, Tancredo Caetano de Faria e José Lopes de Oliveira; auxiliares de escripta: sargento ajudante Laudemiro Joaquim da Silva, primeiros sargentos Theodoro Soares da Fonseca, Waldomiro de Menezes Caldas, Benedicto Diniz e Ignacio Alves de Pinho, segundos sargentos Anthero José dos Santos, 3º sargento Waldomiro Telles Ferreira, soldados Atila Dias Ferraz, Antonio Monclaro Menna Barreto e Carlos Monclaro Menna Barreto.

Assumindo o cargo de ministro da Guerra, asseguro aos meus camaradas que conto com a sua indispensavel collaboração, o que faço no proposito de secundar com o maximo empenho e dedicação patriotica o intuito do eminente cidadão que tem, a esta hora, as gravissimas responsabilidades do governo supremo da Republica, e que, finalmente, naquelle posto difficil, poderão contar com o mesmo companheiro sempre prompto a attendel-os no que fôr de justiça e não contrariar os altos interesses do Exercito, que precisa da intelligencia e franca e decidida collaboração de todos nós que nos honramos de vestir a farda de soldado brasileiro, porque seu prestigio é a melhor e mais sincera garantia do futuro desta grande patria."

O dr. J. J. Seabra, ministro da Viação, dirigiu-se hontem, á 1 hora da tarde, ao Ministerio da Guerra, onde foi assistir á posse do general Menna Barreto.

O dr. Pedro de Toledo, ministro da Agricultura, acompanhado de seu official de gabinete, dr. Cicero Monteiro, assistiu hontem ao acto da posse do general Menna Barreto, ministro da Guerra.

O general Menna Barreto, ministro da Guerra, teve hontem, á tarde, no palacio do Cattete, demorada conferencia com o presidente da Republica.

Nessa conferencia ficaram assentadas as nomeações do general de brigada José Carlos Pinto Junior para o cargo de inspector permanente da 5ª região militar (Parahyba e Pernambuco), e do general de divisão Vespasiano de Albuquerque para o logar de inspector da 9ª região militar (Capital Federal).

# Politica de Alagôas

Escrevem-nos os representantes da maioria da representação federal de Alagôas:

"Exmos. srs. redactores do *Correio da Manhã*.

A representação federal do Estado de Alagôas, filiada ao Partido Republicano Conservador, ante a carta do sr. conselheiro Lourenço de Albuquerque, hoje publicada por essa illustrada redacção, ousa esperar da benevolencia do *Correio* a gentileza de dar tambem publicidade na mesma columna ás linhas que a esta acompanham, com o que muito obsequiará á mesma representação. Am°s. atte°s. patricios — *Euzebio de Andrade, Raymundo de Miranda, N. Camboim, Democrito Gracindo, J. P. Vieira Malta.*

* * *

Voltou ás columnas do *Correio da Manhã* o sr. conselheiro Lourenço de Albuquerque, sobre o emprestimo externo de Alagôas.

S. ex. começa affirmando ter sido arguido de *dois erros* a respeito dos quaes foi forçado a se confessar culpado, nos seguintes termos:

"De dois erros sou arguido: um quanto á taxa de amortização, e outro quanto ao producto, em moeda nacional, dos cheques ns. 1, 2 e 3, girados pelo governador.

"Do primeiro sou culpado: realmente, foi de minha parte uma inadvertencia; o segundo, porém, deve ser lançado á conta da imprecisão dos documentos officiaes que englobaram o producto dos mesmos cheques com o de outras procedencias."

Depois de tão categorica confissão, a insistencia do conselheiro é impertinente.

Fosse por inadvertencia, fosse por qualquer outro phenomeno de intelligencia, o facto verificado e apurado nesta discussão, é que o sr. conselheiro foi forçado a confessar que errou nos *dois pontos* do seu libello.

Ahi deveria ter ficado o illustre conselheiro; mas s. ex., para ter uma saida mais airosa, teima em "tudo misturar, tudo confundir", procurando ainda mystificar o caso em debate.

E' tal o desapontamento do conselheiro, que, já agora, põe em duvida até a capacidade dos proprios directores dos jornaes opposicionistas, que procederam, no Thesouro do Estado, ao exame dos documentos e escripturação do emprestimo, quando diz:

"No dia 28 do passado li, no *Jornal do Commercio*, o telegramma de Maceió, dando conta do resultado do exame feito na escripturação do Thesouro, por uma commissão de insuspeitos jornalistas. Exhibi: a escripturação estava exacta, o cheque n. 6 não é de £ 16.000 e sim de £ 10.000. Não me posso conformar, porém, com o trecho do *Jornal de Alagôas*, transcripto no final do telegramma."

Como s. ex. diz aguardar mais particularizada noticia desse exame, podemos desde já offerecer á meditada leitura de s. ex. a integra desta noticia, transcripta do proprio *Jornal de Alagôas*.

Eil-a:

"*O exame do Thesouro* — Teve logar hontem o exame da escripturação do Thesouro, conforme fôra facultado pelo governo á commissão designada pelo nosso collega *Correio de Maceió*. Dos cavalheiros indicados pelo referido orgão, compareceram, apenas, o dr. Fernandes Lima, seu redactor-chefe; dr. Ignacio Uchôa, e Luiz Silveira, director do *Jornal*. Precisamente á 1 hora da tarde, os tres alludidos cidadãos deram entrada no Thesouro, sendo introduzidos no gabinete do sr. secretario da Fazenda, que ali se encontrava, bem como os srs. coronel Paes Pinto, inspector do Thesouro, e dr. Alfredo de Maia, consultor juridico, e o dr. Espindola de Oliveira, procurador geral do Estado.

Recebida gentilmente a commissão e trocados os cumprimentos do estylo, o dr. Francisco Pontes disse que, tendo o governo acceito o alvitre lembrado pelo *Jornal de Alagôas*, afim de ficar bem esclarecido que o cheque n. 5 fôra effectivamente de £ 10.000, como constava da mensagem publicada n'*A Tribuna*, e não de £ 16.000, como erradamente saira no opusculo contendo o mesmo documento, ali se achava para ministrar todas as informações e esclarecimentos que a respeito fossem solicitados pela commissão.

A esse tempo, além de outros funccionarios do Thesouro, vimos no gabinete onde se procedia ao exame, os srs. Antonio Barbosa, João Silva e Narciso Maia, thesoureiro e escripturarios da mesma repartição, e mais os srs. drs. Orlando Araujo e José Guedes Ribeiro Lins, ajudante do consultorio juridico e secretario da Junta Commercial; Luiz Porto, deputado estadual, e Luiz Pontes, director da Secretaria do Interior.

Em primeiro logar, foi apresentada uma collecção d'*A Tribuna*, devidamente encadernada e contendo os numeros referentes ao 1º semestre de 1910.

Pelo numero que continha a mensagem, foi verificado pela commissão que, realmente, o saque n. 6 fôra de £ 10.000 e que correspondia á importancia de 157:700$200. Em seguida foram tambem verificados todos os documentos referentes ao mesmo saque, ficando plenamente evidenciado que a escripturação estava de accordo com o numero de £ 10.000. Fez-se tambem o cotejo entre a mensagem publicada n'*A Tribuna* e a que estava impressa em folheto, encontrando-se sómente a differença conhecida.

Depois foi examinado o original do contrato, que é redigido em francez. O dr. Fernandes Lima insistiu para que fosse elle publicado, sendo secundado pelo nosso director.

O dr. Francisco Pontes disse que transmittiria ao sr. governador do Estado os desejos da commissão; allegou, porém, que não era de uso a publicação de taes documentos.

Pelo que averiguou a commissão, póde-se affirmar que a escripturação do Thesouro está accorde com as cifras dos documentos officiaes que têm sido publicados e referentes ao emprestimo.

Cerca de 3 horas da tarde, dando-se a commissão por satisfeita, foi convidada pelo sr. inspector do Thesouro para percorrer as varias dependencias da mesma repartição, o que foi feito, notando-se perfeita ordem e asseio em todas ellas.

Os srs. secretario da Fazenda e inspector do Thesouro, affirmaram que estavam promptos a ministrar quaesquer outros informes de que porventura precisasse a commissão."

Conhecido assim de s. ex., em minucias, o que houve no Thesouro de Alagôas, no exame feito por uma commissão *exclusivamente* composta de opposicionistas, é de crer que o sr. conselheiro — si não está contaminado do virus da maledicencia ou obcedado do proposito em continuar a prestar seu nome a subalternas ambições da politicagem local — deve confessar-se neste momento convencido tambem de que a campanha de diffamação contra o governo de Alagôas não vingará ante a verdade documentada que o honrado sr. dr. Euclides Malta está exhibindo á sociedade alagoana e a todo paiz, nobre gesto que mereceu da imprensa desta capital os mais expressivos commentarios accentuando que

E' pela primeira vez que em nosso regimen um chefe de partido ou o administrador de um Estado realiza á maneira democrata do governo republicano, abrindo o Thesouro ao exame dos jornaes da opposição.


**Tapeçarias** cortinas, capachos e todos os artigos para ornamentação de salas, na casa Henrique Boiteux & C. Uruguayana, 31.


Do gerente da Sociedade Incorporadora dos Bancos de Custeio Rural de São Paulo recebeu o ministro da Agricultura communicação de haver sido constituido o Banco de Custeio Rural de Piracicaba, prospero municipio paulista.


Elixir de Nogueira. Cura Canc. Syphiliticos.


No Centro de Academicos realiza-se hoje, ás 3 horas da tarde, uma assembléa geral ordinaria.


**Sans-dessous** — Caricaturas em postaes— Papelaria Botelho — Ouvidor 65.


Ao 3º escripturario do Thesouro Nacional Joaquim Pessoa de Albuquerque, vão ser concedidos 20 dias de licença, para tratamento de saude.


**Boas Linguas**

Todas as pessoas criteriosas são unanimes em affirmar que a *Brilhantina Meu Coração* é a melhor do mundo e recusam qualquer imitação que lhe seja offerecida.


# Politica bahiana

Recebemos o seguinte telegramma:

"*Bahia*, 13 — O *Jornal de Noticias* diz: "Foi recebido por pessoa altamente collocada na politica nacional despacho urgentissimo, declarando que o marechal Hermes, analysando os casos de S. Paulo e Pernambuco disse que o da Bahia não tinha paridade com nenhum delles, pois lá estivera, verificando que a candidatura Seabra era verdadeiramente popular, trazendo até a impressão de que, si o governo local teimasse em fazer outro governador, levantaria o povo". O *Jornal* diz mais que os termos do alludido despacho têm sido transmittidos para o interior do Estado, para os partidarios da candidatura Seabra."

*Bahia*, 13 — (*Correspondente*) — O dr. Domingos Guimarães continúa a receber telegrammas do centro do Estado apoiando a sua candidatura.

A maioria dos municipios do Estado já lhe manifestou os seus votos de boas vindas, faltando sómente aquelles onde não existe telegrapho.

*Bahia*, 13 — (*Correspondente*) — Assumiu hontem as funcções de secretario geral do Estado o dr. Graciliano de Freitas. O acto revestiu-se de grande solemnidade.

Tambem tomou posse do cargo de vice-presidente do Tribunal Administrativo o dr. Junqueira Ayres.

*Bahia*, 13 — (*Correspondente*) — Seguirá sexta-feira para o seu engenho do Tangó o dr. José Marcellino.

*Bahia*, 13 — (*Correspondente*) — O dr. Graciliano de Freitas, novo secretario do Estado, tem recebido grande numero de telegrammas de felicitações pela sua nomeação.


**Dr. Silva Araujo** (Paulo) — Trat. da syphilis, **606**, 1º de Março, 11. Phar. Silva Araujo.


*AS VICTIMAS DO 3º DELEGADO*

## Um jornalista perseguido pelo "Surucucú policial"

Estão ainda no dominio publico as violencias de que foi victima ha dias o dr. Gomes de Castro Pinto, director d'*O Estado*, mandadas praticar pelo conhecido *delegado da zona*, sr. Thomaz da Cunha.

O dr. Castro Pinto, sendo ouvido pelo dr. Eurico Cruz, 1º delegado auxiliar, prestou, sobre o attentado de que foi victima em sua residencia, as seguintes declarações:

Aos nove dias do mez de setembro de mil novecentos e onze, nesta Capital Federal, e na Primeira Delegacia Auxiliar de Policia, onde se achava o respectivo delegado, doutor Eurico Torres Cruz, commigo escrevente do seu cargo, abaixo nomeado, presente Estevam Gomes de Castro Pinto, brasileiro, com vinte e tres annos de edade, casado, jornalista, morador á rua Humaytá numero trinta, sabendo ler e escrever, inquirido pelo doutor delegado, disse que, comquanto seja o director proprietario do jornal "O Estado", tem vivido afastado ultimamente da assistencia pessoal aos diversos serviços nas varias secções, inclusive a do noticiario, pelo que não póde precisar a origem da noticia inserta no numero de hontem sobre a epigraphe "Politica Pernambucana — A intervenção militar, et coetera"; que por fórma alguma e por todos os motivos attribue ao primeiro delegado a intenção da pratica de qualquer violencia contra a sua pessoa e que teria attendido immediatamente ao convite dessa autoridade para prestar esclarecimentos si a attitude do agente transmissor desse convite não lhe houvesse gerado a suspeita de qualquer violencia; que mais tarde, quando o doutor delegado falou pelo telephone com a senhora do declarante, dizendo-lhe que estivesse tranquilla, por não se cuidar de prisão, já elle declarante não estava mais em casa e por isto não veiu á delegacia; que contra o doutor Cunha Vasconcellos, terceiro delegado auxiliar, nada tem a dizer. E nada mais disse, lido e achado conforme, assigna com o doutor delegado. E eu, Carlos Jorge Bailly, escrevente, o escrevi. — Eurico Torres Cruz — Estevam Gomes de Castro Pinto.


**GARAGE INTERNACIONAL** — Largo do Machado n. 27 — Telephone n. 3.346 e 331, Sul — LARGO DO MACHADO.


O ministro da Fazenda dispensou a Sociedade "Mutua Mineira" do pagamento da importancia de 2:400$000 annual, para sua fiscalização.

Ouvimos que outras sociedades congeneres vão requerer ao ministro identico favor.


**Uzae** a tinta Sardinha, actualmente a melhor do nosso mercado.


## O celebre processo dos Campos de Santo Agostinho appareceu, na Directoria do Gabinete do Thesouro Nacional

Sobre o ultimo desapparecimento do celeberrimo processo do arrendamento dos Campos de Santo Agostinho, em Santa Cruz, tivemos informações do dr. Alfredo Rocha, director do Patrimonio do Thesouro Nacional, de que o cabuloso *Santo* não se acha mais em sua directoria, por isso que, a 28 de julho (!!) do corrente anno, o remetteu, devidamente informado e protocollado, á Procuradoria Geral da Fazenda Publica, onde deve estar, afim de receber os *ultimos pareceres!*

Comquanto as informações do dr. Alfredo Rocha sejam verdadeiras, e disso nos certificámos no protocolo de sua repartição, sabemos que o encantado e cabulosissimo processo já não se acha na Procuradoria e sim na Directoria Geral do Gabinete, onde aguardará, religiosamente, os ultimos sacramentos do sr. Jovita Eloy, director.


**Mobiliario** elegante, com 36 peças, 1:600$. C. Guimarães & C., rua da Uruguayana, **91**.


Por portaria de hontem do ministro da Fazenda, foram nomeados collectores das rendas federaes, respectivamente em Santo Amaro e Entre Rios, no Estado da Bahia, os srs. Edgard Pereira de Cerqueira e Achilles Benjamin Cardoso.


**Dinheiro** sob joias e cautellas do Monte de Soccorro; condições especiaes, rua Luiz de Camões, 45 e 47, Casa Gonthier, fundada em 1867.


A Recebedoria do Districto Federal arrecadou hontem a quantia de 72:806$621. De 1 a 12 do corrente a arrecadação importou em 845:805$193.

Em egual periodo de 1910 a arrecadação foi de 730:267$089.


**FORMICIDA BRASILEIRO**: Premiada com medalha de Ouro, na Exposição de 1908. — S. Pedro 91.


O ministro da Fazenda consultou o seu collega da Viação sobre si o predio desoccupado, ha mais de tres annos, situado em Theresina, no Estado do Piauhy, onde funccionou a repartição dos Correios, póde ser cedido ao Ministerio da Agricultura, que no mesmo pretende installar a inspectoria do 4º districto.

*SEMPRE ELLA...*

## Amabilidades argentinas exportadas para o Brasil

Não nos surprehendem a nós brasileiros as noticias das *gentilezas* que nos dispensam nossos amaveis e supercivilizados vizinhos do Prata.

A ultima foi a publicação no *Caras y Caretas* de uma photographia de Julio de Castilhos como moedeiro falso.

A phobia desses *caballeros* não respeita siquer as coisas inanimadas brasileiras. Está ainda na memoria de todos a *rabia* daquelle *señor* que, a bordo de um transatlantico, á noite, atirava ao mar as cadeiras dos passageiros nossos patricios, o que obrigou o commandante, como castigo, a deixal-o em nosso porto, a soffrer-nos a odiada presença e a comer-nos as amadas ban-nas.

Agora outra finura, que, aliás, é antiga. Ha muito queixam-se os telegraphistas brasileiros da estação de Porto Alegre dos insultos que lhes dirigem, pelo telegrapho, seus collegas argentinos.

A administração brasileira, que aconselha, em qualquer emergencia, a seus subordinados, a maior cordialidade e paciencia com seus collegas do Prata, mandou que fossem conservadas as fitas telegraphicas nas quaes os telegraphistas argentinos imprimem o sello de sua civilidade, afim de, apurados os nomes, pedir á administração argentina providencias.

*Caramba! que valientes!*

*GLASGOW — ETRURIA — URUGUAY*

## O almoço do presidente da Republica aos officiaes dos navios estrangeiros

No palacio Guanabara, realizou-se hontem, ás 12 1|2 horas da tarde, o almoço offerecido pelo presidente da Republica aos commandantes e officialidades dos cruzadores *Glasgow*, *Etruria* e *Uruguay*.

O almoço foi offerecido no grande salão de banquetes.

O marechal Hermes da Fonseca tinha á sua direita o general Rufino Dominguez, ministro do Uruguay, e á sua esquerda o barão Romano Avezzana, ministro da Italia. Em frente do presidente estava o ministro das Relações Exteriores, tendo á sua direita o sr. O'Reilly, encarregado de negocios da Inglaterra, e á esquerda o capitão de fragata Juan Escabinnin, commandante do cruzador *Uruguay*.

Os demais logares eram occupados pelos srs.: Giovanni Bautista Vanca, commandante do cruzador *Etruria*; capitão Marcus R. Hill, commandante do *Glasgow*; capitão de fragata Eduardo Muró, immediato do *Uruguay*; tenente de mar José Aguiar, do *Uruguay*; tenente John de Angelis, do *Etruria*; tenente Phelippi Couron Tzmaster, F. Adams, cirurgião James Wallis, engenheiro Williams Laurence, assistente Paymaster Eloyd Hister, do *Glasgow*; alferes de navio Eduardo Saez, guarda-marinha J. Ugasteche, do *Uruguay*; tenente Rafaele Enarcio, tenente Ed. Loreto, medico capitão Serra Stefano e commissario Cantardo Tito, do *Etruria*; ministro da Marinha, general Percilio da Fonseca, dr. Alvaro de Teffé, capitão de fragata João Jorge da Fonseca, tenente-coronel James Andrew, capitão-tenente Cunha Menezes, capitão-tenente Reginaldo Teixeira, capitão Oliveira Junqueira, 1º tenente Mario Hermes, dr. Mauricio de Lacerda, dr. Gastão Teixeira, dr. Muniz de Aragão, 1º tenente Eugenio de Castro, 1º tenente José Maria Neiva, 1º tenente Mario Emilio de Carvalho e 2º tenente Edgard de Mello.

Ao espoucar do champagne, o presidente da Republica saudou as marinhas ingleza, italiana e uruguaya.

Essa saudação foi respondida pelo general Rufino Dominguez, ministro do Uruguay, por delegação dos homenageados, por ser o ministro mais antigo.

Tocaram durante o almoço uma orchestra de 30 professores, sob a regencia do maestro João Raymundo, e a banda do Corpo de Bombeiros.

Foi executado pela orchestra o seguinte programma:

1º, marche, *Carmen*, Bizet; 2º, symphonie, *Il Guarany*, Carlos Gomes; 3º, romance, *Sólo de violino*, A. Napoleão; 4º, sérénade, *Matinale*, L. Laport; 5º, valse, *Douces paroles*, E. Waldteufel; 6º, ouverture, *Poète et Paysanne*, Suppé; 7º, gavotte, *Martha*, P. de Assis; 8º, valse, *Autrefois*, E. Waldteufel; 9º, melodie, *Heimweh*, A. Jugmann; 10º, pot-pourri, *Aida*, G. Verdi; 11º, valse, *Souviens-toi*, E. Waldteufel; 12º, marche, *The Gladiator*, J. Souza.

O *menu* servido foi o seguinte:

Canapés de Caviar, Consommé Alliance, Robalo Sauce Tartare, Côtelettes d'Agneau à la Périgueux, Mousse de Bayonne Givrée, Macuco Roti à la Brésilienne, Choux Palmistes Sauce Mousseline, Salade Rachel, Bavaroise à la Vanille, Abacaxi à la Neige. Desserts et fruits. Vins: Xerez, Liebfraumilch, Chateau Mouton Rotschild, Volnay, Champagne Pommery, Porto.

Depois de terminado o almoço, o barão do Rio Branco dirigiu-se, em companhia dos diplomatas acima citados e das officialidades dos navios, ao *ground* do Fluminense Foot Ball, á rua do Paysandú, afim de assistirem ao *match* jogado entre os aspirantes das marinhas uruguaya e brasileira.

**Aguas mineraes** Nacionaes e estrangeiras. Praça Tiradentes, 27

**Joias** a prestações semanaes de 2$, com direito a 3 sorteios; acceitam-se socios. Joalheria Soares & Filho r. Andradas 15, frente largo da Sé.

*PARANÁ-SANTA CATHARINA*

## Ainda a questão de limites

*S. José dos Pinhaes*, 13 — O municipio de S. José dos Pinhaes, por intermedio da sua Camara Municipal, applaude com enthusiasmo a patriotica idéa proposta a arbitragem da questão de limites inter-estadaes, tanto mais quanto o arbitro lembrado, o benemerito barão do Rio Branco, pelos seus inolvidaveis serviços á patria, merece a confiança plena do Brasil inteiro. Effusivas saudações. — O prefeito municipal, *Francisco Killian*.

**JASPEINA COLOMBO**

Liquido para limpar e dar côr ao calçado de lona, branca, kaki, parda, gris, etc.

Unico preparado que não suja a roupa.

A' venda em todas as casas de calçado e de couros. Depositario, A. J. Canario, rua S. Eusebio n. 54.

**Aos sem appetite** aconselhamos a casa de petisqueiras á portugueza do Braguinha. Rua General Camara n. 103, antigo 79. Bons temperos, bons vinhos, etc.

## A Musa dos Estudantes... engaiolados é o José Thomaz

Era uma vez o delegado da zona.

Tinha historia, e longa; mas, sempre desejosa de augmentar o numero das suas gloriosas façanhas, resolveu mudar de nome. Não mais queria ser o "delegado da zona". Afinal, não ia mal alguma em ter mais essa manha, elle que tantas tinha já. Então, entrou a *fitar* novamente. Fez uma porção de coisas feias, insistiu, reincidiu, proseguiu e... a paginas tantas o povo, emfim, fez-lhe a vontade: mudou-lhe o nome!

Hoje, é mais conhecido por Surucucú. E' verdade que este nome é mais um pouco rebarbativo, é mesmo de se lhe tirar o chapéo.

Mas, em se tratando de Cunha, nada mais natural. Já houve tempo, nesta cidade, em que andava na boca do povo:

— O' Cunha, tira o chapéo...

* * *

A ultima do Cunha foi a prisão de varios academicos que, ha dias, na Camara dos Deputados, assistiam á sessão, sem terem sido convidados pelo sr. Hortencio Jangeuin.

Ora, os estudantes, durante os dias em que se viram recolhidos ao xadrez, por obra e graça do famoso surucucú, inspiraram-se. Succede communmente isso, deante dos portentos da natureza: não só se afinam as cordas d'harpas ante um riso de mulher ou o desabrochar de uma rosa; tambem abre a veia poetica o espectaculo horrivel de uma fera espreitando a victima, ou o quadro incomparavel de uma surucucú deitada na estrada á espreita do viandante incauto...

E' por isso, um dos rapazes perpetrou esta alegre versalhada, que foi escripta a lapis em uma das paredes do xadrez:

Qualquer medíocre faz verso,
Qualquer mulher faz caricia,
Só não faz coisa que preste
O surucucú da policia.

Um felino bem raivoso
De sabre em punho e cacete,
Elle fez ficar receioso
Até um leão de tapete.

Parece incrivel, no entanto,
A policia aqui nos traz,
De um xadrez num immundo canto,
Por ordem do Zé Thomaz.

Pobre patria dos Jouvins,
Dos Nicanor Nascimento
E Cunhas! Que filhos tens,
Pobre patria? Eu te lamento!...

Triste patria que vegetas,
Que em breve a sorte permitta
Eu ver-te livre e sem peias
Dessa trindade maldita.

Este [illegible],
Que eu deixo na cella impresso,
E' lembrança de um estudante
Que delinquiu no Congresso.

*NOTAS POLITICAS*

## O abuso da concessão de pensões graciosas, acabará ou não?

A orientação actual, em materia de finanças, está vindo de Minas. Mineiro é o ministro da Fazenda e mineiras são as idéas de economia apregoadas pelo governo.

Attendendo a estas considerações, foi que pensámos em ouvir o sr. Bueno de Paiva, um mineiro da gemma, sobre o alcance do seu projecto cohibitivo do abuso das pensões vitalicias, de caracter gracioso.

— V. ex. acha que entre as pessoas, actualmente aquinhoadas com pensões graciosas, ha algumas ou muitas que não têm justos titulos a este premio?

— Sim.

— Em quanto calcula a despesa com as pensões verdadeiramente graciosas?

— Saber qual a despesa com as pensões graciosas é um dos intuitos do projecto, consignado no art. 3º.

— Julga que o projecto resolve a questão de modo efficaz?

— Sem duvida.

— Como pensa, será o projecto recebido pelo Congresso?

— Penso, pelo que tenho ouvido e pelo que sei da opinião de diversos senhores senadores, que será recebido muito bem.

— O governo apoiará o projecto?

— Parece-me que o projecto está de accôrdo com o programma de economias do governo.

Como se vê, o sr. Bueno de Paiva, não foi muito expansivo, estendendo-se em largas esplanações sobre a materia. Mas não é de surprehender a reserva com que s. ex. se pronunciou. A prudencia é um dos caracteristicos da physionomia moral dos filhos das "alterosas". O mineiro só fala o restrictamente necessario para não parecer indelicado, sem se tornar tagarellas. Seria o lacedemonio do Brasil, si em suas phrases não se escondessem, ás vezes, reservas mentaes.

P.

**LONDON ALFAIATARIA**

nos ternos de casemiras inglezas

AVIAMENTOS DE 1ª QUALIDADE

40$ a 60$000

RUA URUGUAYANA, 136 — Registrado

## MEDIDA QUE SE IMPÕE

Agora que o prefeito se acha empenhado em aformozear a nossa *urbs*, e que já em alguns pontos esses melhoramentos vão apparecendo, não seria máo que s. ex. lançasse as suas vistas para uns predios existentes á rua Evaristo da Veiga, enfrentando com o edificio do Conselho Municipal, predio já condemnado ha muito tempo pela directoria de Saude Publica, que parece, no emtanto, ter feito sobre isso vista grossa, embora começando os mesmos a ameaçar ruina, ainda são habitados, o que constitue um serio perigo para os respectivos moradores.

Accresce que essa demolição se torna urgente até como medida de conveniencia publica, pois, proximo da Avenida e do Theatro Municipal, como se acham, o receio nesse trecho não deve ser mais retardado.

Contamos que o prefeito não demorará sua acção nesse sentido, pois tambem ahi existe o quartel da Força Policial, que assim ficará em melhores condições de esthetica e de hygiene, pelo amplo arejamento que o circumdará.

**Caixa Mutua de Pensões Vitalicias**

Autorizada a funccionar pelo governo da União e com deposito no Thesouro Federal.

Capital subscripto. . . . 16.230:000$000
Fundo inamovivel. . . . 2.613:000$000
Socios inscriptos, 57.359.
Em 13 de setembro de 1911.

A Caixa Mutua de Pensões Vitalicias é a mais antiga util e vantajosa instituição do Brasil. Procurae conhecer seus Estatutos e boletins, pedindo-os nesta capital, na filial, á rua José Mauricio 115, sobrado, e na séde central, em S. Paulo, á travessa da Sé (edificios proprios). Precisa-se de agentes viajantes.

*FINANÇAS*

## Caixa de Conversão continua a receber importantes partidas de ouro

A Caixa de Conversão encerrou hontem o seu expediente com um deposito ouro na importancia de 294.818:128$875.

Entraram 175.000 libras, sendo 105.000 do Banco Allemão, 65.000 do Franco Italiano e as restantes de particulares.

O Banco Germanico na America do Sul faz hoje o seu primeiro deposito de ouro na Caixa de Conversão, na importancia de 170.000 libras, equivalentes a 2.550:000$000.

**UNIFORMES**

45$ E. F. C. BRAZIL e CORREIO 45$

Corte irreprehensivel — CARIOCA, 34

**Hotel Avenida** o maior e mais importante do Brasil — Situado no melhor ponto da Avenida Central — Magnificas accommodações. Diaria de 9$ para cima. Quartos de 3$ para cima. Rio de Janeiro.

**Succulina** Cura calvicie e faz renascer o cabello.

As pungentes *dores de cabeça* e as suas impressões *dolorosas nas fontes, nuca e testa* curam-se com extremo exito com os

**Comprimidos "BAYER" de ASPIRINA**

Acautelai-vos das imitações!

Deveis exigir o tubo original com 20 comprimidos com a cruz de Bayer.

**Ao preço de 1$500 cada tubo.**

**Encontram-se em todas as drogarias.**

*Não existe a menor duvida que são remedio universal e inoffensivo os legitimos*

**Comprimidos "Bayer" de Aspirina**

*em tubos originaes de 20 cada um para combater com absoluta segurança toda especie de dores e resfriados.*

*Ao serem comprados deverão exigir os tubos originaes com a cruz Bayer e regeitar todas as imitações*

BAYER

# Os desterrados da Colonia dos Dois Rios

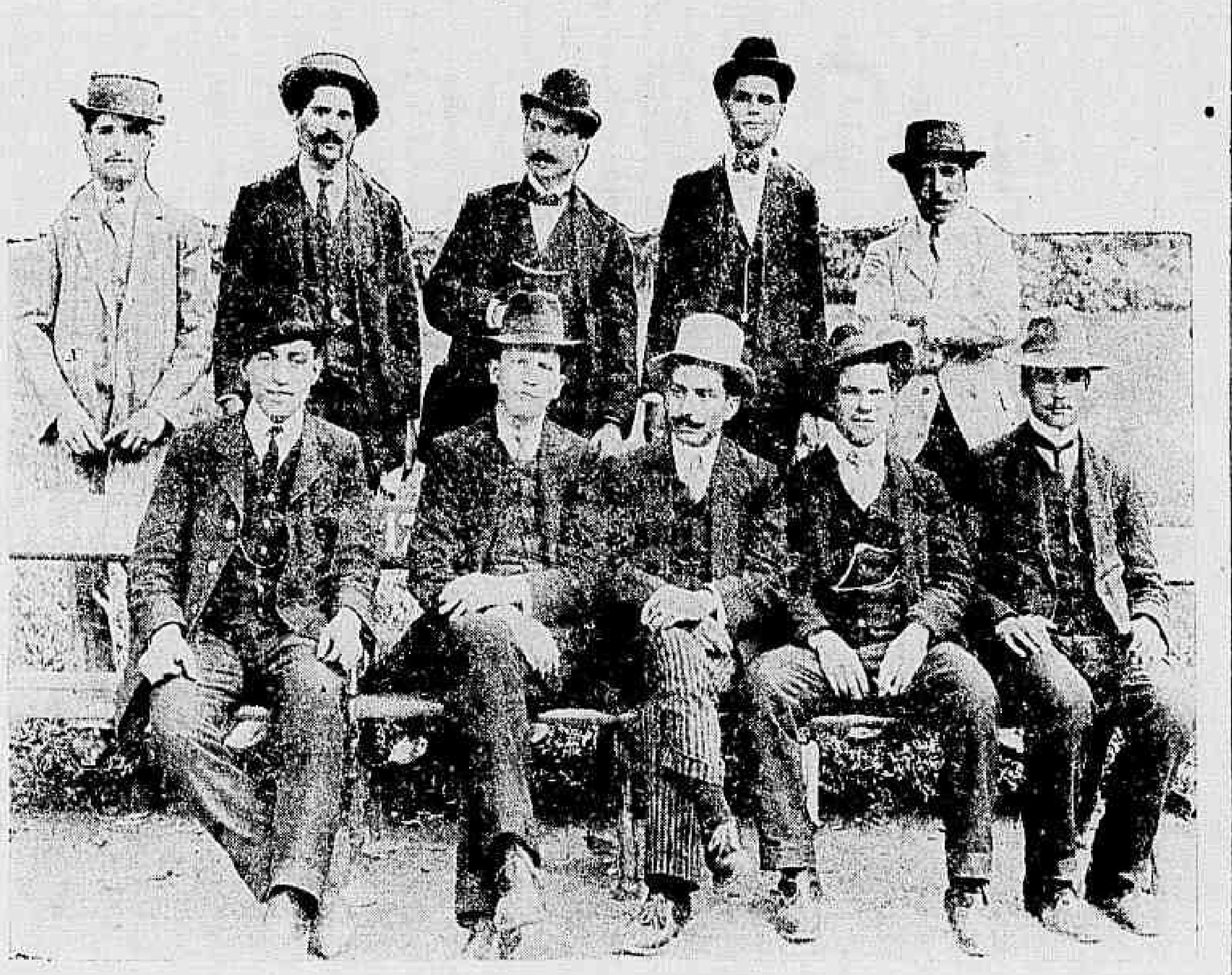

*Damos acima os retratos de alguns dos motorneiros da Light que foram desterrados pelo sr. Cunha e Vasconcellos*

O DIA DE HONTEM NA CAMARA

# Encerramento da discussão dos actos do sitio

## Falam os srs. Augusto de Lima e Barbosa Lima

A sessão foi aberta á hora regimental e com a presença de 66 deputados.

EXPEDIENTE

O primeiro orador a occupar a tribuna foi o sr. Luiz Adolpho, que pediu lhe fossem remettidos os mappas ns. 1 e 2, a que se refere a commissão administradora das obras do porto, mas que, entretanto, não apparecem no seu relatorio.

Ao sr. Luiz Adolpho succedeu o sr. Henrique Valga, que defendeu os direitos de Santa Catharina contra o Paraná, no litigio de limites que se ventila entre esses dois Estados.

O sr. Raymundo de Miranda referiu-se ás accusações que lhe fizera, na vespera, o sr. Irineu Machado.

ORDEM DO DIA

Passando-se á ordem do dia, verificou-se que não havia numero para as votações, sendo, por isso, annunciada a discussão do projecto que approva os actos praticados pelo governo durante o estado de sitio.

FALA O SR. AUGUSTO DE LIMA

Pediu a palavra o sr. Augusto de Lima, que leu uma resposta ao sr. Irineu Machado, simulando uma defesa do governo, mas não se referindo, siquer, a nem uma só das accusações levantadas, e repetindo apenas as destemperadas doutrinas constitucionaes, sustentadas da tribuna da Camara, em apoio de um sophisma: o de que, mandando submetter os actos do presidente ao Congresso, não pretende com isso a Constituição que o poder legislativo se pronuncie sobre os mesmos actos, approvando-os, ou não.

Começou o sr. Augusto de Lima dizendo que havia o sr. Irineu Machado, em um dos arroubos da sua eloquencia, atirado o epitheto de bajuladores a todos os membros da maioria.

O orador queria varrer a sua testada, affirmando que o apoio prestado ao governo era um acto de sinceridade, e não de bajulação.

Defendia tambem os collegas, protestando contra a injuria que lhes havia sido violentamente atirada.

*O sr. Irineu Machado*. — V. ex. que está hoje tão susceptivel com uma referencia feita genericamente *aos bajuladores de todos os tempos*, devia susceptibilizar-se tambem com a desgraça dos infelizes fuzilados...

O SR. AUGUSTO DE LIMA. — V. ex. offendeu os seus collegas...

*O sr. Irineu Machado*. — Si a carapuça lhe serve, ponha-a na cabeça... Quem quizer, que faça o mesmo.

O SR. AUGUSTO DE LIMA. — Si v. ex. declara que não se referiu aos seus collegas...

*O sr. Irineu Machado*. — Eu não declaro coisa alguma. Não venha com essas coisas, porque póde ser muito peior; não retiro o que digo, nem dou satisfações a ninguem!

O SR. AUGUSTO DE LIMA. — Prosegue, dizendo que nunca foi inimigo da mocidade, como quiz fazer crêr o representante do Districto Federal; não patrocinou, tampouco, a dictadura, porquanto, sem necessidade de citar os autores a que recorrera o sr. Irineu, bastava-lhe a propria letra da Constituição, que restringe os poderes do governo durante a vigencia do sitio.

As providencias que excederam a prisão e o desterro, foram, certamente, inconstitucionaes; e por ellas são responsaveis os agentes do governo perante a justiça dos tribunaes.

Sendo regulares os actos praticados pelo governo, estão estes dentro da sua competencia, não sendo necessario que o Congresso os approve. Não ha na Constituição artigo algum que sujeite esses actos á approvação do Legislativo.

Tendo dito o sr. Irineu Machado que o governo se mostrára fraco deante dos revoltosos, trocando telegrammas com elles e pedindo-lhes, supplicante, que esperassem a agua, exigida com arrogancia, sahiu-se o sr. Augusto de Lima com esta disparatada resposta: — "*Si o governo teve a caridade de fornecer agua aos marinheiros armados, não é crivel que commettesse a barbaridade de faltar com a assistencia aos infelizes do* SATELLITE".

Ao que disse o orador se póde chamar uma *defesa de cabo de esquadra*.

O relogio do recinto marcava 2 e 45, quando deixou a tribuna o sr. Augusto de Lima, carregando as tiras do seu discurso.

FALA O SR. BARBOSA LIMA

Seguiu-se com a palavra

O SR. BARBOSA LIMA — Tomou a palavra para tratar da declaração feita no *Diario Official* do dia 10, em nome do sr. barão do Rio Branco, a proposito da informação fidedigna, prestada ao orador, acerca do que opinou o mesmo barão no caso do *Satellite*.

A informação prestada ao orador foi espontanea e partiu de um eminente correligionario do marechal Hermes e do barão do Rio Branco. Disse o informante que o marechal estava inclinado a mandar submetter o tenente Mello a conselho; mas que a isso se oppuzera o ministro da Guerra, secundado pelo barão do Rio Branco que, com grande surpreza do informante, alvitrou que o governo se enfraqueceria si capitulasse deante dos clamores da opposição; achando, ainda que não havia motivo para a diligencia de se constituir o conselho, e que os factos do *Satellite* não tinham a importancia que se lhe pretendia dar. O sr. barão affirma agora que disse exactamente o contrario, e que o sr. presidente da Republica é tambem de opinião que o tenente Mello deve ser submettido a conselho de investigação.

A opinião publica fica perplexa, á espera de que se traduza por actos aquillo que tantas vezes se tem dito no Congresso e no *Diario Official*; porque, entre as *armas*, de um lado, e *os barões assignalados*, do outro, a verdade é esta: todos querem o conselho de investigação. Não o quer o barão do Rio Branco? Não o quer o marechal? Por que o não se faz? Por que o conselho? — o sr. presidente da Republica tambem o quer; de modo que é preciso libertar o marechal Hermes (*Apoiados*) e livral-o da compressão de que elle está sendo victima, não podendo fazer o que quer!

O presidente da Republica, que mandou submetter a conselho o responsavel pelos crimes da Ilha das Cobras, não o póde fazer no caso do *Satellite*! O governo diz que quer, mas não faz, porque não póde!

A declaração publicada pelo sr. barão do Rio Branco no *Diario Official* traz, no fim, uma nota em que se diz que ella, antes de ser publicada, foi *vista e approvada pelo presidente da Republica*...

Pena é que o marechal Hermes não tivesse visto tambem a outra publicação feita no mesmo dia, e ao lado dessa, nas columnas do *Diario Official*: a carta do coronel Fontoura, dirigindo insultos a um representante da Nação.

O orador, mostrando as duas columnas, vizinhas uma da outra, em que vêm publicados os dois documentos, sublinha com humor: —"Eis porque eu disse que andavam juntos *as armas e os barões assignalados!* (*Riso*).

Quando o orador se referia á falta de vontade do presidente da Republica — que não sabe resistir ás imposições de outrem, affirmando que quer o conselho de investigação, mas não tendo energia para resistir aos seus conselheiros — foi dado o seguinte aparte, pelo sr. José Carlos: — "*Quando o marechal age por si, acerta sempre; em caso contrario, erra*".

Proseguindo, entrou o sr. Barbosa Lima em outra série de considerações, levantando tambem o seu protesto contra o que se tem desenrolado nas galerias da Camara e com as prisões dos estudantes, feitas pelos esbirros policiaes recrutados na borra da sociedade.

Foi por se ter confiado o policiamento do largo de S. Francisco a gente da especie dos *Turquinhos* e *Bacurios*, que a capital da Republica assistiu á lugubre scena chrismada com o titulo de *Primavera de Sangue*. (*O presidente da Camara declarou, nesse momento, que já havia providenciado para que ninguem mais fosse preso nas galerias, sem ser apresentado á mesa*).

Proseguindo, diz o orador que vae tratar de violencias praticadas fóra do estado de sitio, embora sobre este apenas deva versar a discussão.

Não póde deixar de erguer um indignado protesto contra a conducta criminosa das autoridades que enviaram os motorneiros para a Colonia Correccional de Dois Rios, accusados de uma simples tentativa de gréve, que não é, siquer, um delicto, mas um direito do operariado.

Esses homens foram, no entanto, detidos por um delegado energumeno, que os violentou na sua liberdade e nos seus direitos, confundidos com desordeiros, criminosos e vagabundos.

O facto foi confessado pelo proprio chefe de policia e acaba de ser energicamente verberado por um jornal hermista e do qual é director um conde do Papa e senador governista, *catholicamente* conservador e coronel do P. R. C. e da Guarda Nacional; não se dirá, portanto, que a accusação foi inspirada por intuitos partidarios.

(*Lê o indignado protesto, commentando-o com ironia*).

As victimas desses attentados são homens de trabalho, eleitores com cujo voto alguns deputados se acham na Camara. Nada mais justo, pois, do que protestar contra semelhantes violencias, ainda mais injustificaveis quando não estamos, absolutamente, sob a vigencia do estado de sitio. Entra a fazer a analyse deste, respondendo ao sr. Augusto de Lima.

Interrompido varias vezes pelo sr. João de Siqueira, dá-lhe resposta esmagadora e cabal, mostrando como se atirára, quando governava Pernambuco, para resistir á tentativa da dictadura do marechal Floriano.

A maioria, que tem abandonado o recinto, durante a discussão dos actos do sitio, e que deixou o governo completamente indefeso das graves accusações contra elle repetidamente levantadas, tem destacado um de seus membros para ficar no recinto e perturbar cada orador da minoria que, com documentos e provas esmagadoras conseguiu produzir sensação no auditorio e impressionar a opinião do paiz.

Hontem, coube a vez ao sr. João de Siqueira que, sem ter opposto um só argumento, nem ter respondido a nenhum dos articulados do libello formulado pelo sr. Barbosa Lima, prorompeu intempestivamente nos gritos, para interromper uma peroração meramente literaria que o brilhante orador fazia, appellando para os sentimentos bons e generosos do coração brasileiro.

Não havendo mais quem quizesse usar da palavra, foi encerrada a discussão, tendo ficado o governo completamente indefezo.

Antes de ser levantada a sessão foi apresentado pelo sr. Irineu Machado o seguinte requerimento de informações:

"Requeiro que, sem prejuizo da discussão do projecto n. 138 de 1911, sejam pedidas ao Poder Executivo mais as seguintes informações:

1º — Quaes os nomes dos desterrados que já regressaram a esta capital?

2º — Por que nem todos puderam regressar?

3º — Quaes os nomes de todas as pessoas detidas ou presas durante o estado de sitio, e quaes os logares em que estiveram detidas ou presas e as razões justificaveis de taes prisões?

4º — Todos os presos ou detidos durante o sitio foram desterrados? quaes os detidos que o não foram?

5º — Quaes os nomes e qualificativos das praças alistadas no Batalhão Naval (Infantaria de Marinha) ao tempo em que se deu a revolta da ilha das Cobras (dezembro de 1910)? Quaes os nomes das praças actualmente alistadas no batalhão Naval (Infantaria de Marinha)? e quaes os das que tiveram baixa depois da revolta e as razões dessas baixas em consequencia da revolta da ilha das Cobras? Quaes os das praças e inferiores que foram excluidos por morte ou combate ou qualquer outra causa?

O governo mandou abrir inquerito para averiguar o facto de haverem sido maltratados, serrados e assassinados a bordo do *Satellite* diversos desterrados? Quaes as providencias tomadas pelo governo a respeito de taes abusos e crimes?"

Esse requerimento foi apoiado pelos de-

**COGNAC FINO FREIRE DE AGUIAR**

O Laboratorio Nacional, depois de rigorosa analyse do **COGNAC FINO** denominado **ACAYACA**, reconheceu a boa qualidade do alcool empregado, verificando ainda a ausencia de substancias nocivas.

A analyse tem o **N. 9713** e o seu certificado é firmado pelo chimico do mesmo Laboratorio João Alves Baptista e está rubricado pelo director o sr. dr. Borges da Costa.

**PRONOMES PESSOAES ENCLITICOS**

SUA COLLOCAÇÃO)

**DR. CANDIDO LAGO**

Este livro utilissimo para todos quantos desejem estudar a lingua portugueza, encontra-se nesta redacção, pelo preço de 2$000, cada exemplar, accrescendo o porte do Correio e registro para o interior do Brasil.

**"PATUSCOS"**

Especiaes cigarros com brindes de joias de alto valor a 200 rs o maço. As joias estão expostas em nossa vitrina, para quem quizer verificar o valor das mesmas, á rua do Hospicio, 143. 409

Obteve um anno de licença o major Nuno Alves Pereira Cardoso, da Guarda Nacional do Estado do Amazonas.

**DENTISTA**

Abilio D. Ribeiro clarêa dentes por mais escuros que estejam ou congestionados (processo zeu). O cliente só pagará depois do trabalho feito. E' garantida. Consultorio com os modernos apparelhos electricos, á rua Gonçalves Dias 78.

O dr. J. J. Seabra, ministro da Viação, recebeu o seguinte telegramma:

"*Cuyabá*, 13 — Tenho a honra de communicar a v. ex. que nesta data assumi, por substituição legal, o exercicio interino do cargo de delegado fiscal do Thesouro neste Estado. Saudações. — *Antonio Pinto Souza Leque*."

**Senhoras, Senhoritas e Cavalheiros**

A *Juventude Alexandre*, faz com que os cabellos brancos fiquem pretos; a *Juventude* não queima, não mancha a pelle; a *Juventude* é considerado o melhor dos tonicos para dar vigor e belleza aos cabellos. Peçam *Juventude Alexandre*, em todas as perfumarias, pharmacias e drogarias. Preço 3$000.

**VINHO AROUD**

**CARNE-QUINA-FERRO**

O mais poderoso regenerador nos casos de: Chlorose, Anemia profunda, Menstruações dolorosas, Febres, Malaria.

6, Rue Dombasle, PARIS e em todas Pharmacias

**Dr. Edilberto Campos**, oculista, recem-chegado da Europa, onde praticou longo tempo na clinica do prof. Fuchs, em Vienna. Hospicio, 77. Da 2 ás 4.

**Calçado Condor**

Novidades para homens, senhoras e creanças. Saldos com grande abatimento. Deposito: rua Uruguayana 68.

**Clubs Langgaard**

Pianos, machinas de escrever, bicyclettas e gramophones — Ourives, 45.

Terá logar segunda-feira, 18 do corrente, ás 8 horas da noite, a terceira conferencia da série organizada no presente anno pelo Instituto da Ordem dos Advogados Brasileiros.

Occupará a tribuna o dr. Rodrigo Octavio, que estudará — *A letra de cambio e a nota promissoria no codigo, na lei vigente e na futura lei uniforme*.

**MARCENARIA TUNES**

Ouvidor 87 — Mobiliario composto de 26 peças 1:980$000.

**Roupas** para homens e meninos, por todo o preço; na rua S. Pedro, 292.

O director de Instrucção designou os adjuntos, Mario Coutinho, para o 1º curso nocturno masculino do 3º districto, e Clotilde Augusta de Mattos, para a 4ª escola feminina do 9º districto.

**Massa de tomate** — A melhor é a da Companhia Manufactora de Conservas Alimenticias.

**Clubs Langgaard**

Pianos, machinas de escrever, bicyclettas e gramophones. — Ourives, 45

**CALÇADOS**

Quem quizer, bom e barato, só no *Colosso da Cidade Nova*, rua Senador Euzebio 68.

O general Bento Ribeiro visitou hontem o *atelier* do pintor Aurelio de Figueiredo, onde examinou o quadro historico — "Sete de abril ou a abdicação de Pedro I", encommenda feita pela Prefeitura.

**Aos Srs. Criadores**

A diarrhéa dos bezerros cura-se em 3 dias com o FEZERRINO.

**Mallet & C.—Frei Caneca 52.**

**FAIZÃ** CIGARROS VEADO Ponta de cortiça a 200 réis

**Por conveniencia de paginação vae na 4ª pagina a parte juridica do discurso ante-hontem pronunciado na Camara pelo dr. Irineu Machado.**

# Um suicidio Original

## O Silva queria morrer engulindo uma bomba de dynamite

E' conhecido o caso de um escriptor, da escola realista, que certo dia, lendo a um amigo a ultima de suas producções, genero forte, foi por elle advertido:

— Muito bem, mas o diabo é que exageraste muito.

— Estás enganado; respondeu o autor. A coisa passou-se tal qual a narrei, fielmente, sacrificando até o estylo para conservar a pureza da verdade.

— Não é possivel...

— Ora como não é! retorquiu o romancista, já indignado. Pois si se passou exactamente commigo, hontem mesmo...

— Pois olha, meu caro; si queres um conselho de amigo, toma lá: modifica isso. Ha verdades inverosimeis, e quem as narra e subscreve passa por um grande mentiroso...

* * *

E' esse episodio que nos dá a memoria do noticiarista, não raro, ao ter de transmittir aos leitores uma idéa daquillo que na vespera se passou. Oiçam por exemplo, esta linda historia: um sujeito é amigo de outro, vae visital-o e exactamente á hora regimental do almoço carioca, entra pela casa a dentro, invade as salas das refeições, prepara um formidavel abraço no amigo, e... exhibe a toda a gente uma bomba de dynamite, accesa, entre os dentes, o estopim a fumegar...

Isso é lá possivel?

Pois deu-se, tal qual. Foi hontem, ás 11 1|2 da manhã. O amigo abraçado chama-se Arnaldo Alves Teixeira, e o terrivel abraçador vem a ser o sr. Manoel Rodrigues Silva. A tragica scena occorreu á rua Polyxena n. 22, Botafogo.

A reportagem apurou, reconstituindo o facto da seguinte maneira:

A' mesa de refeição achavam-se, além de algumas creanças, o dono da casa e sua esposa, o sr. José Maria Alves, o guarda civil n. 508 e Diogenes Almagro Figueiredo. O almoço corria sem novidade, quando chegou o Manoel Rodrigues Silva, todo dynamitado, foi cumprimentando o sr. Arnaldo Alves Teixeira pelo modo original que acima descrevemos, num verdadeiro abraço de tamanduá. Imagine-se o panico... Foi um salve-se quem puder de todos os diabos. Houve berros de terror, gritos da creançada, tropel de carreiras precipitadas... A bomba estava vae, não vae, a explodir... Mas felizmente o dono da casa conseguiu, num esforço sobrehumano, livrar-se da infernal visita, atirando para o quintal. Era tempo. Com a lesta, a bomba caiu ao chão, logo após explodindo, num estampido tremendo.

O resto, calcula-se: prataria quebrada, cadeiras desengonçadas, vidros partidos, as taboas do assoalho esburacadas, e algumas pessoas feridas. Isso, não falando no estado da alma dos convivas do almoço, que não lamentavelmente terminou...

Nesse momento, o guarda civil prendeu Manoel, levando-o para a delegacia do 7º districto. Verificou-se ser, então, um desequilibrado, victima da mania de perseguição, e que desejava suicidar-se abraçado a um amigo.

A' porta da casa, como é de prever, juntou povo como formiga. E um do grupo commentava:

— Puxa! Desses amigos... fabrica-os o Diabo ás duzias.

**VINHO DO RIO GRANDE**

Especialidade

Tinto 25 garrafas . . . . . . 10$000
Branco 25 » . . . . . . . 22$500

Pureza inegualavel. Entregas a domicilio.

**ARMAZENS HERMINIOS**

**Rua Sete de Setembro 177**

LAMINAS GILLETTE LEGITIMAS SO' NA CASA GUARANY

*Rua dos Ourives n. 36 — Rio*

Estojo de nickel com 12 laminas. . . . 4$000
Estojo de nickel com 10 laminas. . . . 3$100

Pelo Correio mais 200 réis para o porte.

Não confundir as laminas legitimas "GILLETTE", — em caixa de nickel com as de qualidade ordinaria que são vendidas em caixinhas de papelão com dez laminas.

**Cortinas** tapetes, tecidos, reposteiros, capachos, oleados, mobilias e tudo concernente á ornamentação de casas. Quitanda 29—31, D. Monteiro & C.

**606**

**no tratamento da syphilis**

Dr. Alfredo Porto, especialista, com longa pratica, rua Primeiro de Março 10.

**SEMILLA DE HAVANA**

Deliciosos cigarros (VEADO), a 200 réis. Nova collecção de vistas sterioscopicas.

# A discussão dos actos do governo durante o sitio

E' a seguinte a parte doutrinaria do discurso hontem pronunciado, na Camara, pelo deputado Irineu Machado:

O SR. IRINEU MACHADO. — Vae responder ao aparte do sr. Augusto de Lima: "Qual o systema do nosso direito constitucional? Deve, ou não, o governo prestar contas de seus actos ao legislativo e egualmente dos actos dos seus delegados, dos seus agentes directos ou auxiliares?"

[illegible]

LEQUES E LUVAS sortimento lindo e grande reducção nos preços — A. GOMES — Rua de S. Francisco de Paula n. 38, por baixo do Club dos Fenianos.

Alfaiataria Rio de Janeiro
Unica que faz ternos de casemira de pura lã sob medida desde 40$ a 60$
93 — AVENIDA PASSOS — 93
Entre Alfandega e General Camara — (Junto á casa da Cotta)

CURA DA TUBERCULOSE PELO ESPECIFICO NASCIMENTO PEREIRA
EMPREGADO NA EUROPA COM SUCCESSO
[illegible]

Grande Hotel Central
EM
Aguas Virtuosas
(LAMBARY)
[illegible]

Urinas Grossas Albuminosas — [illegible] cura radicalmente o IGNOTUS, [illegible] no deposito. 73, Assembléa, Rio

A LIVRARIA QUARESMA
ACABA DE PUBLICAR
O SECRETARIO MODERNO
Guia indispensavel para cada um se dirigir na vida sem auxilio de outrem
POR J. QUEIROZ

Obra dividida em quatro partes, a saber:

**Primeira parte—Cartas familiares,** contém mais de 100 modelos sobre todos os assumptos: de pae para filho; de filho para mãe; de irmão para irmã; de sobrinho para tio; de padrinho para afilhado; de compadre para comadre; cartas de felicitações, participações, convites, noticias e informações, pedidos e encommendas, desculpas, offerecimentos, pesames, agradecimentos, saudações, pedidos de casamento, e varios outros, etc., etc.

**Segunda parte—Correspondencia commercial,** mais de 100 modelos de cartas commerciaes, sobre todos os assumptos que interessam ao commercio, e ainda: épocas do pagamento dos impostos, federaes e municipaes, letra de cambio e nota promissoria; correio, taxas de porte para cartas, manuscriptos, jornaes, etc. Imposto do sello dos papeis sujeitos ao sello proporcional, em todo o territorio da Republica Brasileira.

**Terceira parte—Requerimentos e petições** (redacção official), mais de 100 modelos de requerimentos, para todos os casos e para todas as occasiões necessarias, dirigidos ao Presidente da Republica, ao Congresso, aos Ministerios, á Alfandega, á Prefeitura ao Thesouro, á Saude Publica, aos Juizes, aos Tribunaes, á Estrada de Ferro, aos Correios, Telegraphos, Arsenal de Guerra e de Marinha, á Capitania do Porto, Montepio, aos Governadores dos Estados, á Chefia de Policia e ás demais auctoridades policiaes, á City, a Light, ás Obras Publicas, á Repartição de Agua e Esgotos, ás Camaras Municipaes Estaduaes, aos Commandantes dos Districtos Militares, á Policia Administrativa, ao Director da Fazenda Municipal, e a todas as repartições publicas e para todos os assumptos que se deseje.

**Quarta parte—Formulario do casamento,** trazendo a maneira de tratar papeis de casamento, em todos os seus casos, tanto no civil como no religioso, tanto os de facil andamento, como os mais complicados casamentos: de menores, de orphãos, em caso extremo, na hora da morte, etc., etc.

Um grosso volume encadernado de 320 paginas, contendo as quatro partes reunidas .......... 3$000

AVISO

Avisamos aos nossos freguezes, que quando hajam de comprar o Secretario Moderno, previnam á pessoa disso incumbida que exija o Secretario Moderno do autor J. Queiroz, edição da Livraria Quaresma, é um grosso volume encadernado, de 320 paginas, impresso em 1911 e o unico que possue cartas bem feitas, pequenas, escriptas em linguagem clara e estylo moderno e mais de 100 requerimentos e petições para todos os assumptos e para todas as occasiões necessarias.

AS REMESSAS PARA O INTERIOR serão feitas livres de despezas do correio, bastando tão sómente enviar sua importancia (3$000) em carta registrada, com valor declarado, dirigida a Pedro da Silva Quaresma
Rua S. José ns. 71 e 73 --- Rio de Janeiro

Aos apreciadores de bons cigarros
Experimentem os deliciosos cigarros Penna Fiel, Jupe-Culotte, Mistura e S. Leopoldo Lavado. Unicos cigarros que não prejudicam a saude. 148, rua da Quitanda, 148

Diabetes E' curado com o maravilhoso especifico IGNOTUS. Réis 6$000. Em todas as pharmacias e no deposito 73, Assembléa, Rio.

Frio Sobretudos a 30$—35$—4 $—grande sortimento. Rua S. Pedro, 202.

A CURA DA
IMPOTENCIA
Cura-se radicalmente com as GOTTAS ESTIMULANTES do Dr. Bettencourt, especialista das vias urinarias: conhecedor da Flora brasileira, autor de muitos productos efficazes, o distincto especialista descobriu com felicidade uma formula acertada, infallivel na cura da fraqueza do apparelho genito urinario, a qual denominou GOTTAS ESTIMULANTES.
Não fosse tratar-se de uma molestia secreta, apresentariamos innumeros attestados fidedignos.
Depositarios: Granado & C.

A ESMERALDA
Joias, Relogios e Brilhantes
A MAIOR EXPOSIÇÃO NESTE GENERO
50 % mais barato do que noutra parte.
VEJAM OS PREÇOS E COMPAREM!!!
8 E 10 -- TRAVESSA DE S. FRANCISCO -- 8 E 10
Telephone, 839

## Féto encontrado em um encanamento de esgoto

No Necroterio da Policia foi hontem autopsiado o féto do sexo masculino, encontrado no interior de uma galeria de esgotos situada na rua Honorio, em D. Clara, pelo empregado da City Improvements, Florencio Dantas.

O féto, segundo a opinião do medico legista, que o examinou, nasceu morto, tendo sido hontem mesmo remettido para o cemiterio de S. Francisco Xavier.

Uremia Cura radical, pelo especifico IGNOTUS. Rs. 6$000, em todas as pharmacias e no deposito. 73, Assembléa, Rio.

A vida EM VIDROS
Rhum Creosotado DE Ernesto Souza
BRONCHITE
Rouquidão, asthma, coqueluche, Tuberculose pulmonar.
Grande tonico, abre o appetite e produz a engorda.

## Menor esbofeteado

A' policia do 15° districto foi dada queixa contra o individuo José Roque Baptista, que esbofeteou um menor residente á rua Haddock Lobo n. 457.

O aggressor fugiu.

Prisão de ventre cura-se com Digestina
Deposito: Avenida Gomes Freire n. 124

Enxaquecas curam-se com Antimigranina
Deposito: Avenida Gomes Freire n. 124

O inspector de portos e costas recebeu hontem um telegramma do capitão do porto da Bahia, communicando que já foi reposta a boia sul do Baixio Santo Antonio.

Rins e Bexiga Areias e catarrho, cura radical, o especifico IGNOTUS. Rs. 6$, em todas as pharmacias e no deposito. 73, Assembléa, Rio.

A Popular Casa do Paz
Fabrica de formas e de chapéos, para senhoras e creanças. A' Rua Sete de Setembro n. 193, (antigo 189).
E' a mais antiga desta Capital e a que mais barato vende, é a que tem sempre modelos mais modernos e a que tem maior sortimento.
Lavam-se e reformam-se chapéos com perfeição. Telephone 2179.

## Um ladrão, descoberto quando escondido no quintal de uma casa, na Pavuna, atira e fere o seu morador

Emquanto a policia, tendo á frente o *Sururucú*, persegue academicos, jornalistas e operarios, os ladrões vão *operando* á vontade, matando, mesmo, caso seja preciso.

O sr. Lindolpho Meffeber Ferreira Pinto, brasileiro, de 36 annos, casado, chefe de numerosa familia e escripturario da Estrada de Ferro Leopoldina, reside á estrada Nova da Pavuna n. 79, no logar denominado Engenho do Matto.

Hontem, á noitinha, a senhora do sr. Lindolpho, indo ao quintal buscar umas roupas que se encontravam num coradouro, deparou com o vulto de um homem que se achava escondido sob o mesmo.

Presa de grande excitação, a esposa do sr. Lindolpho regressou para o interior da casa e communicou o occorrido ao seu marido.

Este, munindo-se de um revólver e acompanhado por um vizinho, dirigiu-se ao quintal. Nessa occasião, o vulto, que não era de outro sinão de um gatuno, saiu do esconderijo e enfrentando o sr. Lindolpho, puxou de um revólver e fez fogo.

Travou-se, então, um pequeno tiroteio, de que resultou sair o sr. Lindolpho ferido por bala num dos joelhos.

Communicado o facto á policia do 22° districto, pelo agente da estação de Inhaúma, foi providenciado para a ida de um carro-leito da Assistencia buscar o ferido, que na localidade não tem recursos medicos, afim de ser soccorrido na Assistencia Municipal.

Indagando, porém, do commissario de serviço ao 22° districto, que é o já conhecido Corrêa *Mariquinhas*, tambem conhecido por *Gallinho de Ouro*, este nos respondeu que não havia nada.

Como vê a policia, não precisamos das suas informações para noticiar os assaltos á mão armada, praticados no declinar do dia.

CLUBE DE PIANOS
da Casa Mozart
127, AVENIDA CENTRAL, 127
CLUB EXTRA
CONDIÇÃO A — 150 prestações de 10$000 pagas antecipadamente dão direito a um piano novo, á escolha do socio, entre os seguintes: SPONNAGEL (modelo 8), PLEYEL (9), MOZART (1), e KOHLER & CAMPBELL (E), no valor de réis 1:500$000.
CONDIÇÃO B — 110 prestações de 15$000 pagas antecipadamente dão direito a um piano novo, á escolha do socio, entre os seguintes: SPONNAGEL (modelo 6), PLEYEL (6), ou STEINWEG NACHF. (II), no valor de 1:650$000.
CONDIÇÃO C — 120 prestações de 15$000 pagas antecipadamente dão direito a um piano novo, á escolha do socio, entre os seguintes: SPONNAGEL (modelo 5 B), PLEYEL (5), ou STEINWEG NACHF. (III), no valor de 1:800$000.
CONDIÇÃO D — 100 prestações de 20$000 pagas antecipadamente dão direito a um piano novo, á escolha do socio, entre os seguintes: que são grandes modelos dos respectivos fabricantes e todos com 7 1/4 oitavas, proprios para concerto, e que satisfazem o mais exigente pianista: SPONNAGEL (imperio), PLEYEL (4), ou STEINWEG NACHF. (IV), no valor de 2:000$000.
Estes clubs funccionam de accordo com o regulamento annexo ao decreto n. 8.598, de 11 de março de 1911, autorizados pela carta patente n. 4.

# Theatros & Sports

## "A viagem de Suzetta", pela companhia Maresca, no Lyrico

O publico carioca teve hontem a primeira audição, em italiano, da *Viagem de Suzetta*, já precedida de outras edições portugueza e franceza, esta, por signal bem modesta, não obstante o preconceito que a precedera, de que o luxo decorativo e o corpo de baile rivalizavam, em pomposidade, com a deslumbrante encenação do *Gaité* de Paris.

A actriz Pepa Ruiz tambem a exhibiu, no antigo Variedades, hoje seraphicamente chrismado *S. José*. Bastou, a matriarcha das estrellas da opereta, uma fortuna para baldeal-a para o outro lado do Atlantico: em Portugal, e lá a *Suzetta* acabou a sua "viagem", naufragando, dizem.

Não garantimos, todavia, a veracidade desse epilogo.

Maresca nol-a trouxe, tambem toda catita, toda elegancia e faceirice, sabedor como é do bom gosto do nosso publico.

Mas, o publico está fazendo negaças ao Maresca; e, em vez de lhe abarrotar o theatro, deixou-se ficar em casa. E' de lastimar esse amuo; é de lastimar porque os amuados, os preguiçosos e os que tiveram medo de expor o nariz aos borrifos da chuvinha, perderam um bom espectaculo.

E sinão vejam:

A protagonista era a senhorita Elodia, a gentil artista que faz de cada papel uma silhueta especial. Era a viajante, que, de filha de um mestre escola muito barro, se torna, da noite para o dia, noiva de um primo podre de milhões.

O primo Andréa, mais ditoso pela posse de um coração amante, do que pelos thesouros que o pae lhe legava, era Santelio Grassi, o intelligente cantor que sabe dar realce com a sua bella voz, a trechos, ainda que insignificantes.

Paquita, a tentadora hespanhola, era Amelia Ronci, que põz a arder o juizo do phosphorico Pinsonnet. Dino Tanzi, apreciadissimo pela sua clara dicção.

Mestre-escola e pae de Suzetta era o impagavel Carlos Orsini, que manteve a sala em continua hilaridade:

Si a estes accrescentarmos o nome de Luigia Galani, uma Cora irresistivel; de Mossucci, Garofano, Golotti e Gariano, teremos completado o quadro dos valentes actores com os quaes Maresca logrou offerecer ao publico uma excellente execução da *Viagem de Suzetta*.

O espectaculo foi abrilhantado com a presença da officialidade do cruzador italiano *Etruria*, fundeado na nossa bahia.

No intervallo do 2° acto, o sr. Rossanina, em homenagem aos illustres hospedes, recitou a ode de Carducci *Cadore*, sendo enthusiasticamente applaudido. — ENRICO.

* * *

## A "Capital Federal"

No Pavilhão Internacional, a empresa Paschoal Segreto deu-nos hontem a primeira representação da *Capital Federal*, a querida revista de Arthur Azevedo, que hoje reappareceu num bom *arreglo*, feito para espectaculos em sessões, pela mão de O. D. E.

A peça é sufficientemente conhecida do nosso publico para que precisemos recordar, siquer de leve, os seus traços principaes. O *seu Ozebio*, de S. João de Sabará, fez época e tornou-se uma especie de typo ou parodia digna para todos os matutos que devessem, mais tarde, apparecer nas scenas do theatro carioca, em revistas nacionaes. *D. Fortunata* e *Quinóta*, *Juquinha* e *Benvinda*, são, desde o primitivo *Tribófe*, pessoas muito familiares ao nosso publico, que se habituou a applaudil-os, sempre que em scena se dignam apparecer. O *seu Gouvêa* e a *Lóla* merecem approximadas referencias. *Capital Federal* veiu da penna de Arthur Azevedo — e isso explica perfeitamente o seu successo repetido.

No espectaculo de hontem notavam-se — e é natural — as vacillações por parte de alguns actores, e pequenos senões no manejo dos scenarios, como não é raro, entre nós nas estréas ... a casa estava cheia e a peça foi ainda uma vez, applaudida. E Leonardo, no *seu Ozebio*, que elle encarna magnificamente, soube trazer a platéa em constantes gargalhadas.

Esther Bergerat fez uma mulata a contento; Helena Cavalier, não foi mal na velha, e os outros deram conta do seu recado regularmente.

E, como a musica é boa e os scenarios não são máos, é de prever que, para muitas e muitas noites, a peça figure, com successo, no cartaz do Pavilhão Internacional. — Z.

* * *

## As "Duas Orphãs" No Recreio

Não ha, certamente, quem considere alegre a peça que hontem foi representada no Recreio.

*As Duas Orphãs* faz toda uma platéa commovida. O publico conhece os lances de dôr e de angustia que no primeiro acto logo se apresentam, com o rapto inesperado de uma das infelizes, a mais bella, de certo. Logo, depois desse prologo de drama, o espectador abaixa a cabeça, diminue o palpitar do coração e, sem nenhuma reserva passa a mão pela testa como se estivesse sob o peso de qualquer coisa, de qualquer fardo difficil.

Depois vem o segundo acto.

A coisa diminue um pouco de intensidade. Umas taças de crystal recebem um liquido escuro, cerveja fria ou vinho com agua, que o libreto denomina champagne. E os fidalgos começam a bebericar. Depois chega mais um fidalgo. Finalmente chegam os raptadores com a presa preciosa. O fidalgo, dono do palacio, apresenta a sua nova victima aos convivas. A victima desmaiada, com um pouco de ether, recupera os sentidos. Expõe dramaticamente a sua horrivel situação. Condoe-se della um dos fidalgos. Ha um duello mesmo na sala onde ceiavam. Morre o dono da casa. A orphã, uma das duas, está salva por aquella vez. O publico bate palmas, assombrado com o bom desempenho da peça. "A' scena os actores!" "A' scena os actores!!!" Os actores vêm agradecer os applausos. Nós tambem applaudimos. — CELSO.

* * *

## Phoca-Chaby-Collaço

Realizou-se hontem no salão da Associação dos Empregados no Commercio a ultima *matinée* da *troupe* Phoca-Chaby-Collaço. O programma constou de versos recitados por Chaby e caricaturas de Collaço e Raul. Findou a *matinée* uma conferencia de João Phoca sobre as creanças, dita com muita graça e illustrada pelos dois caricaturistas acima citados.

* * *

## A companhia Galhardo no Apollo

Reappareceu hontem no Apollo, a companhia de operetas do empresario Luiz Galhardo, dando-nos uma nova edição do *Conde de Luxemburgo*, a popular opereta de Franz Lehar.

Teve concorrencia razoavel a récita inaugural da nova temporada, que aliás é destinada quasi exclusivamente aos beneficios dos artistas da companhia.

Como a principio, fizeram-se ouvir nos principaes papeis da peça as sras. Cremilda e Auzenda d'Oliveira, e os srs. Gomes, Armando e Grijó. Coube, ainda, o destaque da noite aos srs. Gomes e Grijó, bem como á sra. Auzenda, que fez com que a celeberrima valsa dos beijos merecesse as honras de *bis*.

A montagem já o publico a conhece, é boa, e o restante na bitola de costume. — IAT.

## A inauguração do "Municipal" de S. Paulo

*S. Paulo*, 13 — Esteve deslumbrante a inauguração do theatro Municipal, pela companhia de que faz parte o baritono Titta Ruffo. Desde ... annunciava que o theatro estava, interior e exteriormente, feericamente illuminado. Nas vizinhanças viam-se numerosissimas pessoas, havendo tambem numerosos carros e automoveis, com pessoas da melhor sociedade, que admiravam o bellissimo espectaculo. O viaducto estava repleto. Pouco depois das 8 horas da noite começaram a chegar os espectadores, todos em traje de rigor; as senhoras vestiam riquissimas *toilettes*. A grande multidão, que se formava a essa hora nas proximidades do theatro, difficultou por tal fórma o transito de carros e automoveis, com os espectadores, que alguns, sómente ás 10 horas da noite conseguiram chegar á porta do theatro.

O espectaculo começou com a protophonia do *Guarany*, executada pela excellente orchestra da companhia e pelos afinados côros, provocando grande enthusiasmo. Em seguida, teve inicio a representação da opera *Hamlet*, que foi magistralmente cantada. Dos artistas principaes, Titta Ruffo foi quem recebeu maiores ovações. A soprano Graziella Pareto agradou francamente, assim como o baixo Pettoni. A soprano Pierini tambem foi muito acclamada. O espectaculo terminou ás 12,25 da noite, entre grande enthusiasmo dos espectadores.

No interior do theatro foram distribuidas riquissimas *plaquettes*, contendo a descripção e o historico do theatro até á sua inauguração. Durante o espectaculo foram tiradas muitas photographias a magnesio.

Circulou tambem um numero especial da *Illustração Paulista*, dedicado á inauguração do theatro.

No jardim conservaram-se numerosissimas familias, até tarde da noite.

Os jornaes de hoje dedicam largas descripções á inauguração do theatro e ao espectaculo, sendo todos unanimes em considerar essa festa como uma das principaes que aqui se têm realizado.

## Varias noticias, nacionaes e estrangeiras

*RECREIO* — A companhia Alves da Silva representa hoje, no Recreio, a peça *D. Cesar de Bazan*.

*CHANTECLER* — Repete-se hoje no Chantecler, á rua Visconde do Rio Branco, o *Visconde de Calembour*, parodia ao *Conde de Luxemburgo*, que ali está fazendo um successo louco.

*PALACE-THEATRE* — Com o mesmo enthusiasmo dos outros dias de certo, proseguirá hoje no Palace-Theatre, o campeonato da luta romana.

*S. PEDRO* — Continúa no S. Pedro, de successo em successo, apresentando sempre bailados novos, a *troupe* de bailarinas patinadoras mr. Jo... Roller.

Exhibirão-se varios *films* de successo.

*CINEMA THEATRO RIO BRANCO* — Succedem-se os successos com o *Tim-Tim*. Em breve teremos o *Reino das Mulheres*, que fará e substituirá, condignamente, essa peça, segundo as informações que já temos acerca da sua luxuosa montagem e guarda-roupa. O desempenho será, forçosamente, bom, porque os elementos que esta empresa possue, não precisam mais de reclame.

*CLARINHA ANGU* — O S. José, decididamente, é hoje o theatrinho preferido pelo publico; a opereta em tres actos *Clarinha Angu* tem apanhado enchentes á cunha. Tambem, os scenarios, a musica, etc., tudo de primeira ordem e pelo preço de cinematographo, não póde ser mais barato.

*CAPITAL FEDERAL* — A querida burleta de Arthur Azevedo está em pleno successo no Pavilhão Internacional.

A empresa Paschoal Segreto não poupou esforços para que a *Capital Federal* tivesse um desempenho digno.

*THEATRO MUNICIPAL* — Com um magnifico programma, dá-nos hoje o seu 2° concerto, que tambem é o penultimo vocal e instrumental o celebre terceto que, no Municipal, ante-hontem, fez as delicias dos finos e bons amadores de musica.

Temos a certeza, que hoje, o Municipal, regorgitará.

*APOLLO* — Reappareceu hontem a companhia Galhardo, que, no seu programma de nos dar uma curta série de espectaculos variados, annuncia para hoje a tão apreciada opereta *Sonho de Valsa*, que não voltará a repetir-se.

Vae ser outra enchente egual á de hontem.

Amanhã, uma unica tambem da *Princeza dos Dollars*.

No domingo grandiosa *matinée*. Para breve, a nova opereta de Lehar, *Amor de Zingaros*.

*THEATRO CARLOS GOMES* — O successo alcançado pela companhia Lucilia Peres, com as representações das peças *Pierrots e Colombinas* e *Um cliente da provincia*, parece-nos, fará com que tão cedo não saiam do cartaz. Hontem, as duas sessões foram concorridissimas, e os artistas applaudidos.

Para a semana apresentará a companhia, a importante peça dramatica, *Elle!* (*Lui!*), a qual alcançou grande successo na Europa e outros paizes, onde tem sido representada. Os papeis estão confiados aos principaes artistas, e é de esperar que tenham o melhor desempenho possivel.

*POLYTHEAMA* — Vão muito adeantados os ensaios da peça de grande espectaculo, *A volta ao mundo a pé*, que, como se tem noticiado, vae servir para a inauguração do Polytheama, o popular theatro da rua Visconde de Itauna. O corpo de côros, compõe-se de 10 homens e 12 mulheres, de vozes bem timbradas e fortes, o que estabelece um conjunto como ha muito se não vê nos nossos theatros. Entre os artistas de canto, já contratados, figuram: Parchoal, tenor; Felicia Neiva, Albertina Ramires e Ernestina Vignat.

A orchestra será de 22 professores, sob a regencia do maestro Archimedes de Oliveira.

## O que vae pelos cinemas e outras casas de diversões

*CINEMA PATHE'* — Para hoje o Pathé annuncia: A rival de Richelieu ou a luta da duqueza de Chevreuse contra o primeiro ministro da França, *film* colorido de real valor; O Pathé-Journal de acontecimentos mundiaes em que figura a inauguração do Theatro Municipal de S. Paulo; A promessa, e Recordações de Lisboa, do natural.

*CINEMA ODEON* — O programma do Ouvidor annunciado para hoje conta com os seguintes *films* de successo: Corridas de automoveis, A missão de uma flor, Reportagem esperta, O irmão terrivel e o *film* Lisboa, da fabrica Eclair.

*CINEMA ODEON* — Além do *film* da Société Gaumont, A mancha, um dos melhores trabalhos da cinematographia dessa casa, dá ainda o Odeon, hoje, os *films* Um conselho bem aproveitado e Casetas de Kertch.

*CINEMA PARISIENSE* — O imponente programma do Parisiense consta hoje de seis *films*, qual o melhor. Eil-os: Luta e lutadores, Vida do povo do sul, A pomba e o gavião, Firuli ganhou na loteria, Pena de Talião e Cidade de Erivans.

*CINEMA PATHE'* — Damos em seguida o bello programma que o popular cinema Paris exhibirá hoje: A pomba e o gavião, A mancha, Povo do Sul, Firuli ganhou na loteria, e como extra, na *matinée*, Pena de Talião.

*CINEMA IDEAL* — Continúa, ou melhor exhibe-se hoje pela primeira vez, no Ideal, o monumental programma de 2.000 metros de extensão, composto das duas maiores novidades da semana: A mancha e A rival de Richelieu.

*CIRCO SPINELLI* — Além de bellos e variados numeros de gymnastica e acrobacia dá hoje o Spinelli, o drama *Os pescadores*.

*JARDIM ZOOLOGICO* — No proximo domingo, de 1 ás 5 horas da tarde, realizar-se-á, no Jardim Zoologico, um bello concerto ao ar livre. Tocarão os musicos cégos, que são sempre apreciadissimos. Com este grande attractivo vae ser enorme a concorrencia ao Zoologico.

# SPORTS

## TURF

*DIVERSAS* — Já esta trabalhando moderadamente o cavallo Barometro, hoje pertencente a dois *turfmen*, um delles conhecido escrivão criminal.

—— O platino Opala, trabalhava hontem, no Derby-Club. O filho de Alma Viva cotejou mal e parece estar com a palheta affectada.

—— Trabalhou, feito sob a direcção de seu *lad*, hontem, na pista do Derby, o cavallo Soberano.

—— Iniciou o seu *entrainement* o velho malhoco S. Paulo. O filho de Bino galopou hontem, sob a direcção de German Fernandez e já não é o mesmo manhoso de outr'ora.

—— O valente Campo Alegre, que fará a sua *rentrée*, em outubro, já começou a trabalhar, galopando curto e em boas condições.

—— Trabalharam hontem na pista do Derby, os seguintes animaes: Turmalina, Tilda, Sultão, Opala, S. Paulo, Finet, Odalisca, Bonaparte, Saphyra e Zilda.

* * *

## FOOT-BALL

*SPORT CLUB MANGUEIRA* — Amanhã, 15 do corrente, haverá uma assembléa geral extraordinaria, convocada para resolver um importante assumpto, ao qual a Liga Metropolitana não é extranha.

# A situação em Portugal

## O que dizem os nossos telegrammas

### Mais reconhecimentos da Republica

*Lisbôa*, 13 — (*Directo*) — A Republica foi hoje reconhecida por mais as seguintes nações: Hollanda, Belgica, Dinamarca e Japão.

*Lisbôa*, 13 — (*Especial*) — A Hollanda, a Belgica e a Noruega, reconheceram officialmente a Republica.

Nas ruas tem havido grandes manifestações populares acompanhadas de bandas de musica, muitos foguetes e vivas.

### Demonstrações de sympathia á Republica

*Lisbôa*, 13 — (*Directo*) — De todos os [illegible] Villa Real e Traz-os-Montes [illegible]

O numero do Fomento suspendeu [illegible] que [illegible] a despesa [illegible]

### O "complot" monarchista de Vianna do Castello

*Lisbôa*, 13 — (*Havas*) — Os jornaes referem-se largamente á descoberta do complot monarchista em Vianna do Castello [illegible] dos que foram presos.

[illegible] dos conspiradores [illegible] affirmam que o ex-capitão Paiva Couceiro dispõe somente de [illegible] homens, na sua maioria [illegible]

Foi preso e posto incommunicavel um individuo que hontem, á noite, andava pelo [illegible] incitando á revolta as praças do [illegible] e da marinha que passavam por [illegible]

### Estudos de reformas nos ministerios

*Lisbôa*, 13 — (*Havas*) — Os ministros estão estudando attentamente as reformas [illegible] nos respectivos ministerios [illegible] augmento de despesas [illegible] vão ser feitas grandes [illegible] de todos os departamentos do Estado.

### Prisão de um dos cabeças da contra-revolução

*Lisbôa*, 13 — (*Havas*) — Communicam de Caminha, no Minho, que no momento em que regressava de Hespanha áquella villa, em bycicleta, foi preso o ex-capitão de cavallaria Martins Lima, um dos cabeças da conspiração organizada na fronteira.

Realizou a prisão do sr. Lacerda, capitão de infanteria 3.

### Os conspiradores de Vianna do Castello

*Lisbôa*, 13 — (*Especial*) — Em Vianna do Castello foram presos dez individuos apontados como conspiradores perigosos.

Nas buscas a que se procedeu nas suas residencias, encontraram-se documentos [illegible] compromettedores.

Por esses documentos verificou-se que o plano organizado por esses monarchistas para conseguirem os seus fins era de uma barbaridade extrema, pelo sacrificio de vidas que iria causar.

A população de Vianna do Castello, possuiu-se de indignação ao conhecer os intentos desses inimigos da Republica.

Em virtude desses documentos que já estão em poder da policia, foram hontem presos o padre Pinto da Rocha, Domingos Braga, Fernando Lopes, Julio Motta, Manoel de Souza, Silva Braga, Cardella Boaventura, Alvaro Campos, Manoel de Oliveira, Alberto Ferreira e Sá Pereira.

### O reconhecimento pela Hollanda

*HAYA*, 13 — (*Havas*) — A Hollanda reconheceu hoje officialmente a Republica Portugueza.

### A opinião da imprensa ingleza

*Londres*, 13 — (*Especial*) — O *Times* publica na sua edição de hoje um artigo editorial sob a epigraphe "Portugal", no qual diz que as potencias monarchicas da Europa, seguindo as suas tradições conservadoras, demoraram o reconhecimento da Republica Portugueza até se convencerem de que o novo regimen estava definitivamente consolidado.

O *Times* conclue dizendo: "agora ninguem mais pode duvidar da estabilidade do regimen republicano em Portugal; resta á Republica reparar os abusos da monarchia".

### Por causa do arrolamento dos bens das egrejas

*Lisbôa*, 13 — (*Especial*) — Entre a população de Cenacova e a policia local deu-se hontem um conflicto por ter o povo impedido o arrolamento dos bens da egreja.

Esse arrolamento não poude ser levado a effeito, tendo a commissão delle encarregada requisitado força.

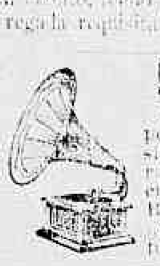

**FAVORITE**

Disco de longa duração e perfeita nova gravação brasileira e internacional garantidos a ôp sucesso. Procuram-se agentes em todo o Brasil — Faulhaber & C. Grande Commercio. Rua Constituição 36 — Rio.

## Um homem alcoolizado, ao atravessar uma ponte do rio Piraguara, no Realengo, cae, perecendo afogado

[illegible]

---

ESTADO DO RIO

## Mendes e a policia do sr. Oliveira Botelho

Mendes, habitada por pacata gente, refugio de quem precisa de um pouco de ar puro e vigor para o organismo debilitado, foi, até bem pouco tempo, a localidade mais pacata do Estado do Rio. A causa principal da paz que naquelles sitios reinava, affirmava-se, era a policia por lá jámais haver apparecido. Uns confiavam aos outros a guarda de seus haveres. Si todos os habitantes eram pessoas honradas, que receio, portanto, haver?

Um dia, porém, toda essa calma ordem de coisas subverteu-se. Mendes, como tantos outros sitios de um Estado infeliz, qual o do Rio de Janeiro, hospedou os primeiros soldados da policia do sr. Oliveira Botelho, e com elles — coisa admiravel! — a desordem, os crimes, os attentados constantes á propriedade alheia!...

E Mendes já não sabe quando de novo reaverá aquella paz que outr'ora gosava. Com o roubo, impera alli a violencia, a vingança pequenina, a deshumanidade, o terror, implantados pelos valorosos prepostos do sr. Botelho.

Emquanto as pharmacias e vendas são saqueadas, sem que a policia se incommode com o caso, — dizem até que ella é conivente com taes crimes —, pacatos cidadãos são arrancados dos seus lares e ameaçados de morte por praças que tresandam a cachaça...

Para não citar sinão uma das violencias da policia do Estado, lembraremos aqui o caso occorrido com o sr. Cassiano Nascimento. Negociante na localidade, ali estimado, viu elle ha tempos ser preso um dos seus empregados pelo famigerado inspector João Ventura, discipulo, ao que parece, do surucucú Cunha e Vasconcellos. O sr. Cassiano conseguiu obter a liberdade do seu auxiliar, e tanto bastou para cair nas iras de João Ventura, que aguardou a primeira opportunidade para se vingar do pobre homem.

E assim foi. Numa das noites da semana passada, João Ventura approximou-se do botequim de Cassiano e intimou-o a cerrar as portas, allegando serem 10 horas. Mentia. Eram apenas 9 1|2. O negociante, porém, obedeceu, mantendo se até 11 horas em palestra com amigos no interior da casa. Quando se retirava para a sua residencia, foi abordado pelo mesmo Ventura, pelo capanga de nome Manoel Mendes e praças. Deram-lhe voz de prisão e metteram-no no xadrez.

A' 1 hora da madrugada, soltaram-no. A' porta, armados de cacete, esperavam-no o mesmo João Ventura e Mendes e os soldados Zacharias e Leão, ebrios habituaes. O negociante contava com uma nova aggressão. Não o fizeram, mas descarregaram os revólvers de que se achavam munidos sobre elle, não tendo nenhum dos projectis, por milagre, porém, acertado o alvo.

E a policia de Mendes, de que é subdelegado o sr. Emiliano José da Rocha, continúa a praticar façanhas sobre façanhas, sem que haja alguem que ponha cobro á serie de desmandos.

Um admiravel governo tem, decididamente, a infeliz terra fluminense!...

---

# SOCIAES

## Datas intimas

Faz annos hoje a gentil menina Maria Olympia Pitanga Pires, interessante filhinha do dr. Antonio Olyntho. Por este motivo a Mariasinha receberá muitos presentes das suas carinhosas amigas e innumeros beijos de seus paes, encanto como é do seu extremoso lar.

——Completa hoje mais um anno a galante Jandyra, dilecta filha do sr. Alfredo da Silva Rosa, funccionario da Prefeitura.

——João da Costa Ramos, o nosso querido companheiro de trabalho, fez annos hontem. Na sua proverbial modestia elle calou-se de tal fórma que nós levamos o "**furo**", deixando de registrar hontem o seu natalicio.

Embora com atrazo de algumas horas aqui ficam os nossos parabens ao esforçado Costa Ramos, que tanto se distingue nesta casa.

——Faz annos hoje a senhorita Alexandrina de Araujo.

——Completa hoje mais um anniversario natalicio d. Catharina Gaido Communalli, esposa do sr. Ventura Communalli.

——Faz annos hoje o capitão Alfredo Luiz de Oliveira Gonçalves.

——Festeja hoje o seu anniversario natalicio o sr. Arthur Peisoto, delegado do 10° districto. Os seus auxiliares da delegacia farlhe-ão, por esse motivo, uma demonstração de apreço, offerecendo-lhe uma estatua em bronze.

——Faz annos hoje, razão por que receberá muitos cumprimentos das pessoas de suas relações, a exma sra. d. Olga Graeff Vianna, esposa do tenente Eugenio de Araujo Vianna.

——Festeja hoje o seu anniversario o sr. Vicente Nunes Cordeiro.

——Passa hoje o anniversario do sr. Antonio Barcellos Borges, socio da firma Barcellos & Coelho, desta praça.

——Faz annos hoje o sr. Anchises, gerente do "Cinema Avenida".

——Passa hoje o anniversario natalicio da intelligente professora d. Maria de Souza Drummond, directora da 3ª escola elementar do 11° districto.

Suas discipulas far-lhe-ão por esse motivo carinhosa manifestação.

——O sr. Antenor de Souza está hoje em festas, pela passagem do 1° anniversario da sua interessante filhinha Ruth.

——Fazem annos hoje as senhoritas Carolina Engracia de Azevedo e Engracia Carolina de Azevedo, dignas alumnas do Instituto Nacional de Musica.

——Festeja hoje a passagem de seu anniversario a senhorita Maria Mello, dilecta filha da viuva Candida Brito.

* * *

## Casamentos

Realiza-se hoje o casamento da senhorita Oraiza Vieira, filha do coronel dr. Manoel Pedro Vieira e de d. Antonia Vieira, com o tenente Gabriel Macedonio Pereira, o filho do dr. Pantaleão Paulo Pereira e d. Gesina Macedonio Pereira.

São testemunhas deste enlace, no civil, os exmos. srs. generaes Dantas Barreto e Caetano de Faria, por parte da noiva; e coroneis Joaquim Ignacio B. Cardoso e Joaquim B. Cordeiro de Faria, por parte do noivo; no religioso o coronel Luiz Antonio Cardoso e sua exma senhora, por parte da noiva; o sr. Augusto Pedro Vieira e d. Marietta Vieira por parte do noivo.

As cerimonias civil e religiosa, serão effectuadas na residencia dos paes da noiva ás 5 1|2 horas da tarde.

——Realiza-se hoje, ás 11 horas, na 8ª pretoria, o enlace matrimonial do sr. Pedro Augusto da Silva com a srª d. Julia de Pinho Iglesias, sendo testemunhas os srs. Domingos Augusto de Oliveira Leite, conceituado negociante desta praça e o sr. Emilio José Pedrete.

* * *

## Viajantes

Chegou hontem da estação de Serraria o sr. Augusto de Azevedo Ferreira.

——No Hotel Avenida hospedaram-se hontem: Clovis Salles, Antonio Pires de Carvalho e familia, Alfredo Ferreira Santos, dr. Marcello Bifano, Carlos Zannoni, Joseph W. Pacman, Lucio D. Carvalho, Juan Baschiazzo, José A. Quintana, dr. Rodrigues de Carvalho, E. Barony, Mr. Sevy, J. Bailheuse e Eduardo Pedro da Silva.

——Parte hoje para Portugal o sr. Alcides de Claro Valle, collega do conceituado commercio.

——No Hotel Familiar Globo, hospedaram-se hontem:

Alfredo Fernandes Corrêa, da Henrique Portugal, dr. Antonio C. Alvim e familia, Mario de Faria Armada, Arthur Armada, Mario de Vasconcellos, Francisco Leite, José Portella Leite, dr. Paulo Ramos, Joaquim Miranda, Herbert C. Johnson, Angelo Ferrari, Antonio Monteiro de Carvalho, José Guilherme de Almeida, Francisco Villela de Andrade, dr. Alvaro Silveira, Henrique Barron.

## Bellas Artes

Lucilio Albuquerque e Georgina Albuquerque resolveram, a pedido, transferir o encerramento da exposição que fazem na Escola Nacional de Bellas-Artes para sabbado proximo.

* * *

## Fallecimentos

Falleceu hontem, ás 11 1|2 horas da manhã, d. Ignez Sabino Pinho Maia, collaboradora de diversos jornaes, e esposa do sr. Francisco Maia, socio da firma João Reynaldo Coutinho & C.

O feretro sairá da rua Maria Eugenia, n. 34, para o cemiterio de S. João Baptista.

——Falleceu hontem e sepulta-se hoje, ás 4 horas da tarde, saindo o feretro da rua da Gratidão n. 35, d. Orminda da Cunha Macedo, digna esposa do tenente Oscar Macedo e dilecta filha do sr. Ricardo Cunha.

**NOVIDADE!!**

Chegou a **Ebonitine** importante descoberta que aperfeiçoa o disco usado a da uma duração illimitada ao disco novo. Preço 2$. Pedir prospecto aos unicos recebedores para todo o Brasil Faulhaber & C. Rua da Constituição, 36—Rio.

## Franz Von Vecsey

A' ultima hora chegou-nos uma noticia que por certo agradará aos admiradores do grande violinista hungaro.

Von Vecsey voltará sabbado de S. Paulo e domingo dará uma *matinée*, no Theatro Municipal dedicada ao publico carioca; partindo segunda-feira para a Europa, pelo paquete *Cap Blanco*.

---

**OSRAM**

**75 °|. de economia de corrente**

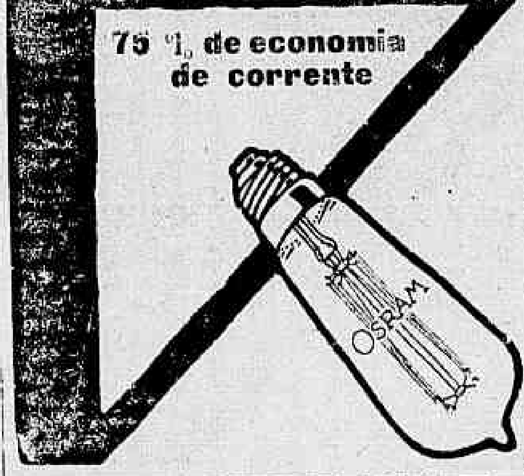

Vende-se em todos os estabelecimentos de electricidade, porém

**Muito Cuidado**

com as

**Substituições!**

Só é legitima a lampada que leva, vidrificada, a palavra

**"OSRAM"**

# A pseuda gréve da Fabrica de Tecidos de Deodoro

## REINA COMPLETA CALMA

### Houve hontem, conforme estava annunciado, o pagamento aos operarios

### OITENTA DEMISSÕES

### As victimas do "Surucucú" são postas em liberdade

Causou sensação em Deodoro a noticia do hontem, do *Correio da Manhã*, sobre a pseudo gréve da Fabrica de Tecidos de Deodoro, onde a policia, pelo seu digno representante, o *Surucucú*, commetteu as mais atrozes violencias.

Se annunciado [illegible] que as 4 1|2 horas da tarde effectuar-se-ia o pagamento, [illegible] todos, áquella hora, na mais completa ordem, em busca de seus salarios.

Estando presente o delegado do 23° districto, dr. Sylvestre Machado, commissario Veloso, Teixeira e Camara e o official de justiça Lemos Mello, o pagamento começou a ser feito á hora marcada, correndo na mais completa ordem, apezar de serem despedidos oitenta operarios, entre homens, mulheres e creanças.

Antes, porém, de começar o pagamento, o sr. Santos, dono da fabrica, chamou os mestres e disse-lhes que não queria que se fizesse uma injustiça na lista dos empregados que iam ser demittidos, pois si tal houvesse, elles é que iriam para a rua.

A's 5 1|2 estava o pagamento terminado, retirando-se os operarios para as suas residencias.

Conversando com um delles, sobre as demissões, mostraram-se magoados com o facto de serem demittidos com a mesma medida as esposas e os filhos dos operarios que, como elles, trabalhavam na fabrica e que tambem foram despedidos.

Indagando si pretendiam fazer gréve hoje, por causa das demissões dos companheiros, e promptamente nos responderam de que nunca pensaram em greve.

Acceitaram, somente, que é provavel que mandem uma commissão falar com o sr. Santos, dono da fabrica e que por todos é muito estimado, afim de que as demissões sejam resolvidas, notadamente a respeito das mulheres que foram despedidas.

Depois de aconselharmos toda a prudencia incitámos-lhes a procurar o sr. Santos, pois conhecedores, tão bem como elles, do seu nobilissimo coração, elle os attenderia.

Por precaução, a força que ali se acha desde ante-hontem, continuará até hoje.

Albino Rodrigues e Noé Augusto Pereira, foram soltos hontem, pela manhã, em virtude de um *habeas-corpus*.

Esses senhores foram presos como grevistas, apezar de serem, o primeiro, negociante, e o segundo, empregado na confeitaria do sr. Francisco Avila de Freitas.

* * *

Estiveram hontem na repartição central de policia varias senhoras, esposas, filhas e irmãs dos operarios presos pelo arrabilirio sr. Cunha Vasconcellos, na madrugada de terça-feira.

Entre essas senhoras estavam d. Maria da Gloria da Silva, mãe dos presos Benicio Braga e Francisco da Silva, e d. Maria Luiza Ferreira, esposa de Antonio José Pereira; d. Henriqueta Pereira e Maria Setté, prima e filha de Alfredo Setté; M. Selva, parenta de Francisco Selva; Julia de Souza Neves, irmã de Manoel Neves; José Soares, filho de Alcides José Soares, todos operarios da fabrica de tecidos de Bôba em Deodoro e residentes na Villa 22 de Julho.

Falaram com o sr. Cunha Vasconcellos e nada conseguiram.

Falaram ainda com o chefe de policia que confessou ignorar [illegible] todos presos no xadrez da Central.

O sr. Belisario Távora, fazendo essa confissão prometteu que mandaria soltar os infelizes operarios, [illegible] isso ao meio dia; entretanto o sr. João Thomaz não respeitou a ordem.

Finalmente, as 7 1|2 horas da noite tiveram liberdade os operarios, depois de reconhecida a innocencia dos mesmos e após a perseguição e tritiza pela algoz autoridade que os prendera.

E' esta a relação dos operarios presos que foram hontem postos em liberdade:

Silvino Sarmento, Antonio Pereira, Alcides José Soares, Miguel Marcellino Xavier, Francisco da Silva, Rodolpho da Veiga, José Atalliba, Euridice Alves da Silva, Augusto Marques Leitão, Alfredo Setté, Manoel Neves, Benicio Braga, Francisco de Oliveira, João Barroso, Edil da Silva e Deodecinio Corrêa.

* * *

Na nossa edição de hontem, demos o nome do alferes Antonio Ignacio Moreira como fazendo parte dos sequazes do *Surucucú* policial e que marchava á frente dos mesmos, arrombando portas e prendendo inermes operarios.

Conhecedores da correcção com que age em taes casos o coronel Pessoa, apressamo-nos em fazer uma rectificação a nossa local.

O alferes Moreira conforme estamos agora devidamente informados, não tomou parte nas atrocidades feitas pelo *Surucucú* policial.

Como commandante da força que seguia com aquelle policial, o alferes Moreira occupou-se, tão sómente, em dirigir os seus soldados distribuindo-os pelos arredores da fabrica.

A Cesar o que é de Cesar.

---

## Dois ladrões assaltam uma casa e carregam para logar retirado um menino, que, sósinho, ali se encontrava

Um caso gravissimo occorreu hontem no 23° districto, o que bem demonstra o descaso das altas *senhorias* pelo policiamento da zona suburbana.

O sr. Antonio Borges reside com sua familia, composta de mulher, d. Anna da Piedade, e um filho de 9 annos, de nome Antonio, numa modesta casa no logar denominado Sapê.

Tendo saido para a cidade, o sr. Borges deixou em casa a mulher e o filho.

Precisando ir á casa de uma sua conhecida, d. Anna fechou toda a casa, pela frente, e deixando o menor Antonio a brincar no quintal sob ás vistas de uma vizinha, saiu.

Alguns minutos depois da saida de d. Anna, dois audaciosos ladrões arrombaram a porta da casa e penetraram no seu interior.

Deparando com o menor Antonio, que se achava sentado á porta da cozinha, um dos meliantes, após tenebroso plano concertado, pegou-o ao collo e o foi deixar num mattagal, proximo quasi a Deodoro.

Emquanto um dos meliantes assim procedia, o outro dava um saque completo á casa carregando com roupas e joias.

Regressando do passeio, d. Anna, deparando com a porta arrombada e dando por falta do filho, correu a pedir auxilio ao tenente João de Deus Lacerda, que mora proximo.

Attendendo ao pedido de d. Anna, o tenente Lacerda partiu a communicar o facto á policia do 23° districto.

Incontinenti, para o local partiram o delegado, dr. Sylvestre Machado, e o commissario Camara.

Dadas as providencias necessarias, o commissario Camara começou a bater o matto em procura de Antonio, indo encontral-o quasi proximo a Deodoro.

Interrogado pelo dr. Sylvestre Machado, o menor deu todos os signaes dos ladrões, pelo que é de esperar estejam elles, muito breve, nas malhas da policia.

## Os operarios sapateiros

[illegible] grupo de officiaes sapateiros [illegible] em ponto de profin [illegible] ha tempo, aos proprietarios das fabricas onde trabalham, uma nova tabella de preço de mão de obra.

Os patrões, achando justa a pretenção dos seus empregados, acceitaram a tabella que lhes foi apresentada, promettendo observal-a definitivamente.

Durante duas ou tres semanas, na verdade, o pagamento foi effectuado de accordo com os preços ahi estabelecidos.

Sabbado ultimo, porém, os proprietarios das fabricas que entraram no accordo recusaram-se obedecer á nova tabella, dizendo que passariam a pagar os salarios de conformidade com os preços antigos.

[illegible] assim pelos patrões a conciliação que conciliava os interesses de ambas as partes, os operarios entenderam que deviam abandonar o trabalho, o que fizeram.

[illegible] pacifica se mantém elles [illegible] provocações de especie alguma [illegible] trabalho, como [illegible] forçado [illegible]

[illegible] assim procedendo [illegible] nos dias e [illegible] trabalho [illegible] violentas [illegible] melhor [illegible] os donos de fabricas [illegible] promessa feita por escripto, com a [illegible] que ficaram as tabellas então apresentadas e acceitas.

A proposito deste caso, recebemos hoje a seguinte declaração, subscripta pelos proprietarios de varias fabricas que concordaram com o augmento proposto pelos respectivos operarios:

"Aos Sapateiros [illegible] — Convidamos os officiaes [illegible] abaixo mencionados, e que não queiram trabalhar, a retirarem suas ferramentas no prazo de 48 horas a contar desta data, sob pena de serem recolhidas ao Deposito Publico. — Rio, 13 de setembro de 1911.

José Soler, J. Gomes, João Lopes Filho, Santiago Martins, João Archimedes, João Pessôa, Abacio Van Erpe, Francisco Oriolo, Basilio Nalão e Francisco Soares."

**NUTROGENOL Granado**

Preparado com Guaraná, Acido Phosphorico, Kola, Coca e Cacáo

TONICO DO ESGOTAMENTO NERVOSO

ELIXIR GRANULADO E GOTTAS

RECOMMENDADO POR TODAS AS CELEBRIDADES MEDICAS


# PELO TELEGRAPHO

**Despachos dos nossos correspondentes e das agencias «Havas» e «Americana»**

## Noticias do combate entre mouros e hespanhoes

*MADRID*, 13 — (*Havas*) — Telegrammas de Melilla, de origem official, noticiam que o coronel hespanhol morto no combate de hontem com os mouros chamava-se Astillero e pertencia ao regimento de S. Fernando.

Depois do combate, proseguem os telegrammas, as forças hespanholas perseguiram o inimigo, com violentas cargas de baionetta, até muito perto do Kert, entrando depois em acção a artilheria que causou innumeras baixas aos mouros. Os hespanhoes recolheram cento e trinta e tres cadaveres de mouros que o inimigo abandonou no campo de acção. Na margem esquerda do rio Kert vêem-se tambem numerosos cadaveres.

As baixas das tropas hespanholas constam de dezoito mortos e setenta e sete feridos.

## O Sr. de Selves apresenta ao Sr. Fallières a resposta da França ás contra-propostas allemãs

*PARIS*, 13 — (*Havas*) — O ministro das Relações Exteriores, sr. de Selves, foi esta tarde a Rambouillet afim de apresentar ao presidente da Republica as linhas geraes da resposta da França ás contra-propostas da Allemanha, relativas á questão de Marrocos.

Nos meios officiaes assegura-se que essa resposta seguirá ainda esta noite para Berlim.

## Mais um aviador morto por desastre

*PARIS*, 13 — (*Havas*) — Victima de um desastre de aeroplano, morreu esta manhã, o aviador tenente Chantard, que caiu ao solo, em Versailles, pouco tempo depois de ter subido.

Faltam pormenores do desastre, que se deu pelas 11 horas.

## Violento incendio nos depositos de madeiras das docas de Anvers, ficando feridas sete pessoas

*ANVERS*, 13 — (*Havas*) — Depois da meia noite manifestou-se violento incendio nos depositos de madeira das docas, o qual, apezar dos immediatos soccorros, ás 5 horas da manhã ainda não tinha sido dominado.

*ANVERS*, 13 — (*Havas*) — Só perto das 10 horas se conseguiu circumscrever o incendio nos depositos de madeiras das docas. De queimaduras recebidas ficaram sete pessoas feridas, uma dellas gravemente.

Os prejuizos causados pelo incendio sobem á cifra de sete milhões de francos.

## A China tambem vae augmentar consideravelmente o seu poder naval

*PEKIN*, 13 — (*Havas*) — O ministro da Marinha está elaborando um grande programma, do qual faz parte a acquisição de oito couraçados, vinte cruzadores, dez outros navios de guerra e cincoenta torpedeiros.

No referido programma está incluida tambem a construcção de quatro arsenaes de marinha.

## Os insurrectos atacaram a cidade chineza de Tcheng-Tou, por quatro pontos, simultaneamente

*PEKIN*, 13 — (*Havas*) — Sabe-se aqui que a situação na cidade de Tcheng-Tou e em geral em toda a provincia, não melhorou. Os insurrectos atacam aquella cidade por quatro pontos, simultaneamente, sendo ella defendida das muralhas, pelas tropas, não parecendo, porém, que a defesa possa prolongar-se efficazmente por muito tempo.

## O premio Saint-Léger

*LONDRES*, 13 — (*Havas*) — O premio Saint-Leger, disputado hoje nas corridas de Doncaster, foi ganho pelo cavallo "Prince Palatine" e o segundo e terceiro logares couberam respectivamente a "Lycaon" e "King William".

## A erupção do Etna continúa violenta

*ROMA*, 13 — (*Havas*) — Noticias de Catania dizem que a erupção do Etna continúa tendo a lava invadido a linha ferrea, que circumda o monte e destruido os vinhedos dos campos proximos e as casas dos componezes.

## O serviço da navegação fluvial no Pará dá origem a protestos

*PARÁ*, 13 — O capitão do porto, usando da faculdade não prevista no Regulamento, prohibiu que os mestres das embarcações de pequena cabotagem sigam nos vapores fluviaes, prejudicando assim o meio de vida de quinhentos profissionaes, que sempre gosaram das garantias das leis. Semelhante resolução causou indignação geral, por isso que o ajudante Emmanuel Braga, quando serviu naquelle cargo, já havia harmonizado as condições dos reclamantes.

Os armadores de navios protestam contra essa violencia do capitão do porto, que vem prejudicar não só os seus interesses, como os daquelles profissionaes, pedindo immediata providencia do ministro da Marinha, uma vez que a solicitação que fizeram ao capitão do porto até agora não teve nenhuma solução.

Corre que o actual capitão do porto recebeu valiosa esportula afim de silenciar sobre o caso. — *Directoria da Associação dos Mestres da Pequena Cabotagem, da Amazonia.*

## Em Alhucemas, travaram renhido combate os kabilas e as tropas hespanholas

*MADRID*, 13 — (*Havas*) — O governo recebeu noticias de Melilla de que, realmente, as kabilas de Alhucemas atacaram hontem as tropas hespanholas, na margem do Kart, travando-se renhido combate, no qual se registraram perdas importantes de ambos os lados. As forças hespanholas perderam, mortos: o coronel do regimento de S. Fernando, mais dois officiaes, dez soldados e tres policiaes mouros, e feridos: quatro officiaes, vinte soldados e vinte e tres policiaes mouros.

O numero das perdas soffridas pelos rebeldes não é ainda conhecido, mas, segundo dizem as noticias recebidas deve ser muito importante.

## A companhia Paulista de Linhas Ferreas e Fluviaes

*S. PAULO*, 13 — (*Correspondente*) Consta aqui que será importantissima a assembléa de amanhã da Companhia Paulista de Linhas Ferreas e Fluviaes, visto que a maioria dos accionistas, representada por capitaes estrangeiros, pretende adoptar a seguinte resolução: — "As acções deixarão de ser nominaes, passando a ser ao portador".

O fim dessa medida é conseguir gradualmente a desnacionalização da Companhia Paulista, parecendo que os accionistas estrangeiros já estão em maioria, possuindo cerca de 150 mil acções. Ouvi que os accionistas contrarios áquella resolução procurarão impedir que se realizem as determinações da assembléa, usando de obstrucção.

## Os grévistas continuam a provocar desatinos em Biscaya, onde foi declarado o estado de sitio

*BILBAU*, 13 — (*Havas*) — Foram suspensas as garantias constitucionaes em toda a provincia da Biscaya.

Os grévistas continuam a commetter os maiores desatinos. Esta madrugada levantaram parte da linha ferrea que vae desta cidade á de Las Arenas, e sustentaram durante a manhã, por varias vezes, luta com a "benemerita".

## O rei da Italia em Porto Re

*ROMA*, 13 — (*Havas*) — Telegrapham de Porto Re: "Vindo de Sassari chegou a esta cidade, em automovel, o rei Victor Manoel, que foi recebido pelas autoridades locaes e grande multidão de povo. Sua magestade dirigiu-se logo após á chegada para a Municipalidade onde recebeu os cumprimentos das autoridades e em seguida visitou o hospital e o quartel militar partindo depois para Maglie lena.

Antes de deixar a cidade o soberano entregou á autoridade grande quantia para ser distribuida pelos pobres e institutos de beneficencia.

## As occorrencias do quartel de Mayo, em Buenos Aires

*BUENOS AIRES*, 13 — (*Americana*) — Não tem a importancia que a principio se lhe attribuiu o facto passado hontem no quartel do Campo de Mayo. Os soldados feridos pelo camarada estão em boas condições, não sendo de maneira nenhuma graves os ferimentos que receberam. Tambem se affirma que não é verdade a versão que dava o soldado aggressor como atacado de loucura. O desastre attribue-se, e parece que com razão, a um desvio da bala.

## O casamento civil na Bolivia

*LA PAZ*, 13 — (*Americana*) — Na sessão de hoje do Senado foi approvada uma emenda ao projecto de lei estabelecendo o casamento civil, apresentada pelo sr. Salamanca, do partido catholico, e pela qual são tambem reconhecidos validos os casamentos realizados pela religião catholica.

O presidente do Senado, sr. Pinilla, votou a favor da emenda do senador Salamanca, quando hontem havia votado a favor do casamento civil.

Essa mudança de opinião está sendo vivamente commentada nos centros politicos.

## Operarios descontentes

*LONDRES*, 13 — (*Havas*) — Os empregados e operarios das estradas de ferro mostram-se profundamente descontentes pela maneira como as companhias interpretaram o accordo feito entre os seus representantes e os delegados dos "cheminots", por occasião da ultima gréve.

Segundo se affirma, os ferro-viarios estão firmemente resolvidos a declararem novamente a greve geral, si as suas reclamações não forem inteiramente attendidas.

## Assassinos condemnados á morte

*VALPARAISO*, 13 — (*Americana*) — Entraram hoje em julgamento os individuos de nome Peres Olmos e Alfredo de Brito Calderon, accusados de terem assassinado, ha mezes, o juiz de Quillota, sr. Araya.

Os criminosos foram condemnados á morte.

## Madame Catulle Mendés chegou a Montevidéo

*MONTEVIDÉO*, 13 — (*Americana*) — Chegou hoje, de tarde, a esta cidade, mme. Catulle Mendés, que vem fazer aqui varias conferencias literarias.

A distincta escriptora teve uma recepção muito concorrida.

## O cholera-morbus na Hespanha

*MONTEVIDÉO*, 13 — (*Americana*) — O governo acaba de receber communicação official de estarem infeccionados pela epidemia do cholera-morbus diversos portos da Hespanha.

## Fallecimento, no Porto, do pae do deputado Cardoso de Almeida

*S. PAULO*, 13 — (*Americana*) — Telegramma recebido do Porto annuncia ter fallecido ali hoje o commendador Antonio José Cardoso de Almeida, pae do deputado federal por este Estado, dr. Cardoso de Almeida.

O extincto, que era estimadissimo nesta capital, tinha actualmente 73 annos de edade. Era natural de Barcellos, Portugal, de onde veiu aos 14 annos, indo logo para Botucatú. Ali dedicou-se ao commercio durante muito tempo, prestando relevantes serviços ao desenvolvimento da cidade, tanto na politica como na administração. As instituições de caridade da mesma cidade tambem muito lhe devem.

O commendador Cardoso de Almeida tinha ido ha cerca de seis mezes para Portugal, em viagem de recreio.

A sua morte, que foi uma surpreza para todos quantos o conheciam, causou aqui profunda consternação.

## Jean Jaurés

*BUENOS AIRES*, 13 — (*Americana*) — O socialista francez Jean Jaurés fará uma conferencia nesta capital no dia 15 do corrente.

## Terminam as grandes manobras do Exercito Francez

*PARIS*, 13 (*Havas*) — Dizem de Villers [illegible] que terminaram hoje as grandes manobras do exercito francez com a assistencia do presidente do conselho de ministros, varios membros do gabinete e numerosas autoridades civis.

## O dr. Bethmann-Hollweg regressou a Berlim

*BERLIM*, 13 (*Havas*) — Regressou hoje de tarde a Berlim, depois de uma ausencia de alguns dias, o sr. Bethmann-Hollweg, chanceller do Imperio.

## Uma interpellação de socialistas sobre negocios marroquinos

*BERLIM*, 13 (*Havas*) — Communicam de [illegible] que na sessão de hoje do congresso socialista alguns congressistas annunciaram que interpellarão no Reichstag o ministro das Relações Exteriores a respeito da questão de Marrocos e da carestia dos generos alimenticios.

## O rei da Belgica e a defesa nacional

*BRUXELLAS*, 13 (*Havas*) — O rei Alberto [illegible] hoje [illegible] conferencia sobre assumptos da defesa nacional com o presidente do Conselho e em seguida com o ministro da Guerra.

## O "cholera" na Hespanha

*MONTEVIDÉO*, 13 — (*Americana*) — As autoridades espanholas [illegible] noticia official de ter apparecido o cholera na Hespanha. Entretanto, já estão sendo tomadas rigorosas precauções para impedir a entrada da epidemia.

## O governador da provincia de Buenos Aires

*BUENOS AIRES*, 13 — (*Americana*) — O general Arias, governador da provincia de Buenos Aires, regressou hoje de Mendoza, onde havia ido assistir ás festas da Virgem de Cuyo.

## As manifestações anti-peruanas na Bolivia

*LIMA*, 13 — (*Americana*) — O governo enviou uma nota diplomatica á Bolivia, protestando contra as manifestações anti-peruanas que se fizeram hontem numa povoação boliviana. Nos centros politicos e diplomaticos é crença geral que a Bolivia dará as satisfações que lhe são pedidas pelo Perú.

## Inspecção de baixas no exercito

*BRUXELLAS*, 13 — (*Havas*) — Está annunciado que o governo não dará baixa aos soldados que acabam ámanhã o tempo de serviço activo.

## Continuam as desordens em Creil

*PARIS*, 13 — (*Havas*) — Communicam de Creil que durante o dia de hoje repetiram-se as desordens e as manifestações de protesto contra a carestia dos viveres. As tropas carregaram varias vezes sobre os manifestantes ferindo muitos. Foram tambem effectuadas varias prisões.

## Perú

*Mobilização do Exercito — Desmentido — As satisfações pedidas á Bolivia — Projecto de amnistia.*

*LIMA*, 13 — (*Americana*) — O ministro das Relações Exteriores, sr. Leguia Martinez, enviou uma nota aos jornaes desmentindo categoricamente a noticia do governo da Bolivia estar mobilizando as suas forças do exercito na fronteira do Perú.

*LIMA*, 13 — (*Americana*) — *El Comercio* insere um editorial estranhando que o governo da Bolivia não tenha ainda dado as satisfações pedidas pelo governo peruano pelos ataques soffridos pela legação e consulado do Perú em La Paz, nos ultimos dias do mez passado.

*LIMA*, 13 — (*Americana*) — O Senado, na sessão de hontem, reconsiderou o seu veto anterior, approvando o projecto de amnistia, apresentado pelos grupos opposicionistas.

Devido á attitude dos governistas, em maioria nessa casa do Congresso, em nova votação, esse projecto foi rejeitado.

## Argentina

*A reforma eleitoral. Opinião do general Julio Roca — Soldado que enlouquece — O navio-escola "Presidente Sarmiento" — Colonia turca.*

*BUENOS AIRES*, 13 — (*Americana*) *La Nacion* entrevistou o general Julio Roca, ex-presidente da Republica, a respeito da recente reforma da lei eleitoral. O general Roca combateu energicamente a criação do voto obrigatorio, que disse ser um contrasenso, pois o paiz não está preparado para isso. O general Roca elogiou francamente o artigo que o escriptor socialista, sr. Ricardo Rojas, publicou a respeito da reforma dessa lei.

*BUENOS AIRES*, 13 — (*Americana*) Nos quarteis do Campo de Mayo enlouqueceu, hontem, um soldado que feriu a espada dois camaradas.

*BUENOS AIRES*, 13 — (*Americana*) Os jornaes noticiam que o navio-escola argentino *Presidente Sarmiento*, que anda em viagem de instrucção pelos portos da Europa, não visitará os portos da Italia nem os da Austria-Hungria, em virtude de estar nelles grassando o cholera morbus.

## S. Paulo

*Partida para a Europa — O commandante do "Etruria".*

*S. PAULO*, 13 — (*Americana*) — Segue hoje para a Europa o sr. Motta Ortiz, consul da Hespanha nesta capital.

*S. PAULO*, 13 — (*Americana*) — Está quasi restabelecido o capitão de fragata da Marinha italiana, sr. Fasselli, commandante do cruzador *Etruria* e que se acha recolhido ao Hospital Umberto I.

O sr. Fasselli segue brevemente para a Europa.


**Gottas Virtuosas** DE ERNESTO SOUZA

Curam: hemorrhoides, [illegible] utero, [illegible]

**MIRAPHONE SUISSO**

**A melhor machina fallante do mundo**

22 Medalhas de Ouro e 33 grandes premios. Importadores: Rua da Constituição [illegible]

UM BOM E EFFICAZ REMEDIO PARA O SANGUE
É O
LICOR DE TAYUYA'
DE
S. João da Barra

**Syphilis** Molestias da pelle, feridas antigas ou recentes, curam-se com o Licor de Tayuya de S. João da Barra.
**Ulceras** antigas ou recentes, darthros, eczemas, empigens, curam-se com o Licor de Tayuya de S. João da Barra.
**Rheumatismo** articular, muscular e cerebral, curam-se com o LICOR DE TAYUYA' de S. João da Barra.

Para Tosse,
Bronchite,
Coqueluche,
Constipações,
Asthma,
usae
Xarope de Grindelia
— DE —
Oliveira Junior
Balsamico peitoral e poderosamente calmante

Não lave a cabeça sem o Sabão Aristolino
Não tome banho sem o Sabão Aristolino
Não lave o rosto sem o Sabão Aristolino
Poderoso antiseptico, Cicatrizante
Anti Eczematoso, Anti-parasitario
para a CUTIS e para o BANHO
A' venda em qualquer parte

VITALIDADE

Significa: — «capacidade phisica para resistir aos embates da vida».
Um professor da Universidade do Vale — muito transino e activo — sobreviveu a todos os seus companheiros — tinha mais «vitalidade».
A vossa vitalidade é a vossa capacidade para supportar os embates desta «vida trabalhosa».
Se a vida for, ás vezes, por demais fatigante, podereis augmentar a vossa vitalidade, rapida e permanente, tomando
A
Emulsão de SCOTT
o edificador do corpo e do espirito mais recommendavel no mundo inteiro.
Certifiquem-se que lhes seja dada a de SCOTT, conhecida em toda a parte pela sua Marca — O homem com Babalhau ás costas.
Em todas as drogarias.


# Terra e Mar

**EXERCITO**

O tenente-coronel Benjamin Liberato Barroso, ex-chefe do gabinete do general Dantas Barreto, assumirá hoje o cargo de chefe da 3ª secção da divisão de engenharia.

—— Requereu permissão para vir a esta capital o major do 12º regimento de cavallaria, Marcos Telles Ferreira.

—— O major auditor dr. Felippe Da'tro de Castro requereu para que conste nos seus assentamentos o tempo em que serviu no magisterio federal.

—— Será nomeado auxiliar do chefe do serviço de engenharia da 12ª região militar o 2º tenente Oscar de Araujo Fonseca.

—— Por ter sido nomeado adjunto do gabinete do general Menna Barreto, foi exonerado do cargo de chefe da 3ª divisão do Departamento da Administração, o major Innocencio Velloso Pederneiras.

Em consequencia dessa dispensa assumiu a chefia daquella divisão, o major graduado Frederico Augusto de Albuquerque Mello.

—— Serão nomeados para o Hospital Central do Exercito:

Vice-director, major medico dr. Manoel Ricardo Alves da Fonseca; chefe de clinica cirurgica, major medico dr. Arthur Albuquerque Bezerra Cavalcante, e chefe de clinica medica, major dr. Joaquim de Mendonça Sodré; serviço de clinica, capitão dr. Armando Calazans, dr. Francisco Antonio Antunes, dr. Alvaro Carlos Tourinho, dr. Francisco Antonio Rodrigues Salles Filho, dr. Genicio Florentino dos Santos, dr. Justiniano da Rocha Maranhão, dr. Mario de Castro Pinheiro Bittencourt, 1ºs tenentes dr. José Acylino de Lima, Virgilio Ovidio Pereira da Costa, Pedro de Alcantara Pessoa de Mello, João de Castro Pachá de Faria; os adjuntos especialistas de homoeopathia dr. João Baptista Boaventura Soares de Meirelles e Humberto Auletta; para o gabinete electro-medico, capitão dr. Joaquim Pires de Carvalho e Albuquerque; encarregado e auxiliar, dr. José Baptista Gonçalves; serviço de corpo de delicto, exames de sanidade e autopsia, o medico adjunto dr. Luiz Joaquim de Oliveira Santos; serviço de pharmacia, major pharmaceutico José Basilio da Gama Villas Boas Junior, chefe; e coadjuvantes, capitães Alfredo Dias Ribeiro, Alfredo Pereira da Cruz, 1ºs tenentes Mario Gonçalves Barata, e Candido Eudoxo Corrêa; odontologia, 1ºs tenentes cirurgiões-dentistas Jayme Leal Sardinha, Custodio Muñoz dos Santos e Francisco Barros Moreira Martins; encarregado dos serviços da Intendencia, o 2º tenente intendente João Pereira Fortunato.

—— O coronel Maciel de Miranda passou hontem ao seu substituto o cargo de chefe interino da divisão de engenharia, baixando a seguinte portaria:

"Cumprindo o determinado no Boletim n. 554, de hontem, do Departamento da Guerra, passo hoje o exercicio interino de chefe desta divisão ao tenente-coronel José Bevilaqua, chefe da 2ª secção, cuja chefia, tambem interina, deve assumir o capitão José Sabino Gomes, continuando o capitão Augusto Limpo Teixeira de Freitas, o exercicio das funcções de chefe interino da 3ª secção.

Deixo de especificar aqui, nesta portaria, os meus agradecimentos e os louvores a que têm direito os officiaes e os demais funccionarios desta divisão, pela cooperação intelligente e efficaz, no regular andamento dos serviços que lhes são affectos, porque o meu curto exercicio de chefe interino, apenas de um mez e alguns dias, tiraria a essas justas referencias o valor que não lhes póde dar a competencia que eu quizera ter."

—— Requereu ao general ministro da Guerra contagem de antiguidade de posto, o 1º tenente Julio Alves Jardim, da arma de cavallaria.

—— Seguiu hontem, á noite, para a 10ª região, um contingente composto de 12 praças, sob o commando do 1º sargento Francisco da Silva Velloso.

—— Sob a presidencia do capitão André Trajano de Oliveira, do 20º grupo de artilharia, reune-se no dia 18 do corrente, ás 11 horas da manhã, na sala do serviço de justiça da 9ª região, o conselho de guerra a que responde o 3º sargento do 3º batalhão de infantaria Miguel Serzano, que deverá comparecer.

—— Foi exonerado, hontem, a seu pedido, do cargo de assistente do quartel general da 9ª região, o capitão José Sotero de Menezes Junior, do 5º batalhão de infantaria e foi nomeado para substituil-o, o capitão Constancio Deschamps Cavalcante, do 2º regimento de infantaria.

—— Passou a empregado no quartel general da 9ª região, o sargento ajudante aggregado ao 13º regimento de cavallaria Clemente Ferreira da Silva.

—— Serviço para hoje:

Superior de dia, capitão Jorge Braga da Silva.

A brigada mixta dá o official para ronda.

A 1ª brigada dá os officiaes para dia ao quartel general da 9ª região, e para auxiliar o official superior de dia.

Auxiliar do official de dia, amanuense Waldomiro.

A brigada mixta dá as guardas dos palacios do Cattete e Guanabara.

A 1ª brigada estrategica dá a guarnição.

—— Uniforme, 3º.

* * *

**FORÇA POLICIAL**

Serviço para hoje:

Official de dia á Força, capitão Alexandrino.

Medicos de dia, tenente dr. Benassi; de promptidão, tenente dr. Meira.

Interno de dia, alferes honorario Pedroso.

Musica de parada e promptidão, a do 2º regimento.

Ronda: de visita, alferes Daniel e Reis; aos theatros, alferes Pessoa.

Na Assistencia do pessoal, ás 11 horas, para serviço especial, alferes Gomes.

Rondas ás ruas da Nuncio, Regente e S. Jorge, alferes Paranhos e um inferior de cavallaria.

Rondantes á disposição do superior de dia, 9 inferiores de cavallaria, sendo dois para as patrulhas das ruas Guanabara e Pessanha, e dois para as do 1º, 2º e 3º districtos e mais dois de cada regimento de infantaria.

Guardas: da Caixa de Conversão, alferes Barros; da Casa da Moeda, alferes Rogue; do Thesouro, alferes Quirino e da Caixa de Amortização, alferes Garibaldi; e no quartel Central, um inferior do 2º regimento.

Estado-Maior: no 1º regimento, alferes Marinho; no 2º, tenente Saturnino; no de Andarahy, alferes Cruz; e no de Frei Caneca, capitão Silveira.

Promptidão: no 2º regimento, tenente Luciano, e no de cavallaria, alferes Seixas.

Auxiliar do official de dia: um inferior, piquete, um corneteiro do 2º regimento.

Ordens no Commando Geral, um corneteiro do 2º regimento e a Assistencia do Pessoal um cabo do 1º regimento.

O regimento de cavallaria dá o serviço já pedido em detalhe, um official com 30 praças promptas, o mais que se pedir.

O 1º regimento de infantaria dá o serviço já pedido em detalhe, um inferior com 15 praças e o mais que se pedir.

O 2º regimento de infantaria dá o serviço já pedido em detalhe, um official subalterno com 50 praças, constituindo as promptidões de incendio, soccorro e regimento, e o mais que se pedir.

—— Uniforme, 2º.

—— Funccionará hoje o cinematographo da Força Policial para os officiaes, praças e respectivas familias, sendo o programma a exhibir-se o seguinte:

1ª parte, Missa campal; 2ª parte, Na pandega; 3ª parte, O retrato; 4ª parte, Carnaval de Nizza; 5ª parte, Artimanhas do diabo; 6ª parte, A bella Conchita.

Durante as sessões tocarão oito musicos da mesma Força.

—— Pelo coronel commandante da Brigada foram dados os despachos abaixo, nos seguintes requerimentos:

Luiz Lopes da Costa, 2º sargento — Entregue-se mediante recibo;

Leandro Martins & C. — Deferido;

—— Foram expulsos desta Brigada, nos termos do artigo 190 do respectivo regulamento, os soldados: do 2º regimento de infantaria, Guilherme Carneiro; do 1º regimento da mesma arma, José Corrêa Dantas e, do regimento de cavallaria, Flavio Branco Bezerra.

—— Por decreto de 6 do corrente foi reformado com o soldo por inteiro, de accordo com o artigo 75, do actual regulamento, o cabo de esquadra do regimento de cavallaria, Luiz Cardoso de Souza.

—— Da ordem do dia do commando da Brigada, consta o topico do teor seguinte:

—— Louvores e dispensas do serviço — Tendo os segundos sargentos do 2º regimento de infantaria, Florentino Siqueira de Mello, commandante do 8º posto de Soccorros, e Joaquim Ferreira Guimarães Junior, que se achava de folga, prestado relevantes serviços na extincção de um incendio occorrido na praça Tiradentes n. 39, no dia 2, conforme consta da parte do major superior de dia, datada de 3, tudo do corrente, resolvo louval-os por esse correcto procedimento, com o qual demonstraram a exacta comprehensão que têm dos seus deveres, e concedo-lhes oito dias de dispensa do serviço.

Louvo egualmente, concedendo-lhe oito dias de dispensa do serviço e das revistas, o musico do referido regimento, Virgilio Lemos da Silva, pela coragem e humanidade de que deu provas na noite de 2, soccorrendo o sr. José dos Santos Neves, que, por um automovel fôra atirado sob as rodas de um bonde electrico, conforme noticiou o *Jornal do Brasil*, do dia 3, tudo do mez findo, e ficou apurado em syndicancia a que se procedeu.

Verificou-se ainda pela mesma syndicancia que o alludido musico recusou, com delicadeza, aceitar uma cedula de 200$, offerecida, como premio á sua acção meritoria, pelo progenitor daquelle senhor, o que ainda mais caracteriza a correcção do seu procedimento.

* * *

**CORPO DE BOMBEIROS**

Serviço para hoje:

Official de Estado, capitão Vieira.

Promptidão, tenente Adelino e alferes Alcebiades.

Ronda aos theatros, tenente Ferreira.

Manobras de registros, capitão Lopes.

Medico de dia, major dr. Rocha.

Emergencia, tenente dr. Geaça, capitão Leonardo e alferes Pinheiro.

—— Uniforme, 7º.

Commandante da guarda, furriel Dativo.

Inferior de dia, sargento Maisonnette.

Reforço, sargento Couto.

Ronda externa, sargento Athanazio e furriel Saragoça.

—— Uniforme, 4º.

* * *

**INSTRUCÇÃO MILITAR**

*TIRO NAVAL* — São convidados os socios a comparecer ao exercicio, hoje, 14 do corrente, ás 4 horas da tarde (caso não chova), no Arsenal de Marinha.

## E. F. Central do Brasil

Foram hontem enviadas ao Ministerio da Viação as seguintes contas, do exercicio corrente: J. J. Rodrigues da Costa, 112$500; Laport, Irmão & C., 1:338$180 e 3:038$343; Corrêa da Costa & C., 8:158$00; Dias Garcia & C., 100$160 e 207$880; Dodsworth & C., 600$; Belmiro Rodrigues & C., 1:200$; Barbosa Albuquerque & C., 1:630$; C. Moreira & C., 41:1808$30; Barbosa Albuquerque & C., 1:175$600; Machado Bastos & C., 1:328$480 e 831$602; Wilson Sons & C., 3:590$; e Laport, Irmão & C., 1:360$224.

—— Foi o seguinte o movimento de cargas e encommendas:

*S. Diogo*: importação de mercadorias 3.803 volumes, pesando 190.711 kilos; encommendas 2.244 volumes, pesando 40.117 kilos; exportação: mercadorias 3.774 volumes, pesando 261.993 kilos; mercadorias 42.353 volumes, pesando 120.180 kilos; carnes verdes 1.132 volumes, pesando 137.005 kilos; encommendas 803 volumes, pesando 26.131 kilos.

*Maritima*: importação, mercadorias 23.563 volumes pesando 985.359 kilogrammas; carvão, da Estrada e de particulares, 94.808; carvão, da Central, 923.000 kilogrammas; exportação: mercadorias diversas 54.840 kilogrammas; minerio 200.000; milho 40.530 kilos; feijão 19.863 kilogrammas; café 245.353 kilogrammas.

—— Pelo dr. Paulo de Frontin foram despachados os seguintes requerimentos:

Americo da Silva Figueira — Concedo. Adrentina Baptista Coelho — Concedo 30 dias de licença, com ordenado, a contar de 29 de agosto. Arthur Martins Ferreira — Concedo. Alberto Salles — Deve fazer a rectificação do tempo de serviço, em que se seguem disposições diversas. Alfredo Millet — Concedo seis mezes de licença, sem vencimentos, a contar de 1 de julho. Antonino da Silva Oliveira — Não ha vaga. Adolpho Belém — Concedo. Antenor José Machado — Concedo. Alzira Vieira d'Angelo — O regulamento desta Estrada não permitte a concessão pedida. Americo da Silva Figueira — Concedo, com 75 o|o de abatimento. Alvaro Alberto de Araujo — Concedo, durante o mez corrente. Alberto Tavares Laranjeira — Idem. André de Almeida Chaves — Concedo. Antonio Martins Neves — Concedo 60 dias de licença, com 2|3 da diaria, a contar de 10 de julho. Antonio Vidal — Concedo 21 dias de licença, com 2|3 da diaria, em prorogação. Antonio Lopes da Rocha — Attenda-se, de accordo com o regulamento. Antonio Marques — Concedo, licença José Teixeira — Concedo. Elpidio da Costa Feijó — Indeferido. Ernesto Pinto Sampaio — Dirija-se ao ministro da Viação. Fernando C. B. A. de Albuquerque — Concedo. Francisco Fernando da Cruz — Attenda-se de accordo com o regulamento. Francisco Xavier das Neves Ferreira — Attenda-se, com 75 o|o de abatimento. Gustavo Francisco Silva — Concedo 60 dias de licença, em vencimentos, a contar de 11 de agosto. Henrique Castilar — Concedo ida e volta, com 75 o|o de abatimento, devendo requerer todas as vezes que for preciso viajar. Joaquim Sabino — Dirija-se ao ministro da Viação. Joaquim José Faria — Idem. José Custodio Junior — Concedo. José Augusto dos Santos — Aguarde o prazo legal.

—— O movimento do gado, hontem, nas diversas estações da Central foi o seguinte:

Santa Cruz: recebidas 439 rezes; Matadouro: abatidas, 511 rezes; Cruzeiro: embarcadas, 359 rezes; Benfica: *stock*, 450 rezes; Sitio: *stock*, 134 rezes.

—— Teve ordem de servir na estação de Entre Rios o praticante do telegrapho Alexandre Ferreira da Silva.

—— Regressaram a seus logares os telegraphistas Josino Teixeira Duarte e José Alves de Assis Azevedo, de Lafayette.

—— Deram parte de doentes os praticantes de telegraphista João Figueira Lorivoir e Victor Ribeiro Preto.

—— Foram mandados servir: em Queluz, o praticante de conferente Amadeu Palmi; em Santa Cruz, o praticante Cecilio Heredia de Sá; em Cararú o praticante Ulysses Camargo; em Ouro Preto, o praticante Paulo Nascimento; em Mangueira, o praticante Antonio Monteiro de Carvalho; em D. Clara, o conferente Oswaldo Fernandes, e em Lauro Müller, o conferente Antonio Corrêa da Silva.

## ÉCOS DO FORO

O dr. Rodrigo Octavio Teixeira, magistrado no Estado do Maranhão, por seus advogados drs. Carlos A. de Araujo Costa e Clodomir Cardoso impetrou uma ordem de *habeas-corpus*, allegando soffrer perseguição por parte do governo, sendo processado e pronunciado.

Allega mais esse magistrado a demora do recurso de pronuncia por elle interposto junto ao Superior Tribunal de Justiça do Estado.

O Supremo Tribunal, em sessão de hontem, converteu o julgamento em diligencia, para pedir-se áquelle tribunal informações sobre a demora allegada e si já está devidamente regulado o tribunal mixto que, conforme a lei, deve julgar os magistrados.

Manoel Elias foi condemnado, na justiça local, pelos delictos de furto e roubo e, não se conformando, impetrou o recurso de revisão pelo Supremo Tribunal Federal.

Na sessão de hontem, o Supremo Tribunal deu provimento, para annullar o processo, em relação ao furto, confirmando a sentença referente ao roubo.

## ALFANDEGA

Pela thesouraria foi recolhida a quantia de 382:830$479, de renda arrecadada hontem, sendo 154:217$160 em ouro e 228:642$319 em papel.

—— Com o guarda-mór, o inspector teve hontem longa e reservada conferencia.

Do que conseguimos saber, foram tratados varios assumptos, entre os quaes os seguintes: serem as descargas, ao Cáes do Porto, tomadas pelos guardas e não pelos conferentes de Capatazias; — ser punido, com a pena de demissão, todo e qualquer guarda que, no exercicio de seus deveres (quer em lanchas, trapiches, armazens ou outras commissões quaesquer), receba gratificações pelo bom ou máo desempenho das funcções que exerceu, esteja exercendo ou tenha exercido.

Esta providencia merece sério e demorado commentario, pelo que nos reservamos para nota especial, dado o alto grão de moralidade que ella resuma.

O nosso prezado collega *O Seculo*, mal orientado, busca macular o criterio observado pela mesa examinadora do concurso para os logares de guardas.

E' bem possivel, e de antemão o podemos garantir, estar o nosso digno collega illaqueado em sua boa fé — dados os laços consanguineos do interessado nos informes que lhe são prestados.

A banca examinadora foi composta pelos funccionarios Gama Burquó, Lemos Cordeiro, Castro Lima e Hildebrando; quem os conhece que faça a justiça a que têm direito — pelo muito que merecem.

—— O inspector baixou hontem as seguintes portarias:

"N. 177 — O inspector em commissão determina ao sr. administrador das Capatazias que providencie de modo que seja tomada a descarga de todos os volumes que entrarem para o armazem de bagagens, devendo as respectivas folhas ser entregues ao fiel do mesmo armazem."

"N. 178 — O inspector em commissão resolveu suspender do exercicio de suas funcções os despachantes geraes e ajudantes de despachantes abaixo designados, por não se terem tornado quites do imposto de industrias e profissões, em atrazo, no exercicio corrente, ficando-lhes ainda, para esse fim, assegurado o prazo de oito dias, sob pena de suspensão: Abelardo Tavares, Alfredo Armando da S. Osorio, Carlos Ortiz, E. Corrêa dos Santos, Francisco A. Mendes Junior, Francisco Gonçalves dos Santos, Gastão Barbosa Rodrigues, Napoleão Santos, Guilherme da Silveira Sampaio, Hermogenes da Silva Freire, João Cesar de Siqueira, José Amarante Romariz, José Lopes Leite, Lindolpho Pires, Luiz Vieira de Almeida e Arthur Cardoso da Costa."

—— Ao sr. S. Vidal, para verificar, foi distribuido um requerimento de Costa Pereira & C., pedindo restituição de direitos pagos a maior pela nota n. 11.803, de agosto ultimo.

—— Foi deferido um requerimento de C. Moore & C., pedindo baixa em termo de responsabilidade.

—— Em vista das informações, o inspector mandou cobrar direitos de importação da mercadoria a que allude o conferente Alfredo Rebello, em sua representação, e despachada pela Companhia Brasileira de Energia Electrica, pela nota livre n. 305, de maio ultimo, com excepção dos tijolos refractarios.

—— Foi permittido ao sr. José Teixeira Pinheiro despachar 1.300 caixas de marca Salutaris, contendo garrafas vasias, livre de direito de consumo.

—— Foi concedida isenção de direitos á Companhia Industrial de Cellulose, para um engradado contendo accessorios para caldeiras.

—— Foi encaminhado ao ministro da Fazenda um recurso de Eduardo Bonnacada, pedindo restituição da armazenagem que pagou pela mercadoria submettida a despacho pelas notas livres ns. 539 e 541, de julho ultimo, que foram descarregadas no Cáes do Porto em abril e maio ultimos.

—— Em cumprimento ás circulares ns. 12 A, 12 B e 12 C, de 31 de março ultimo, do Ministerio da Fazenda, foi remettido á Casa da Moeda um caixote contendo 1.137 estampilhas do sello adhesivo, de diversos valores, na importancia de 210$160, que foi enviado a esta repartição pela Mesa de Rendas de Macahé, pelo officio n. 107, de 31 de agosto ultimo.

—— Foi encaminhado ao ministro da Fazenda um recurso de Mello Sampaio & C., interposto do acto da inspectoria, classificando como "apparelho sanitario de louça, n. 2", a mercadoria submettida a despacho pela nota n. 7.993, de junho ultimo, como "louça n. 1".

—— Foi indeferido um requerimento da The Royal Mail Steam Packet C., referente á descarga de xarque do vapor *Argonaut*, no Cáes do Porto.

—— Foram distribuidos, hontem, na 1ª secção os seguintes manifestos:

N. 1.047, do vapor inglez *Peritan*, procedente de Hull e consignado a Amaral Sutherland & C., ao sr. Cockrane;

n. 1.048, do vapor inglez *Armistar*, procedente de New-Port e consignado á Mala Real Ingleza, ao sr. A. Soares;

n. 1.049, do vapor allemão *Bonn*, procedente de Gulfport e consignado a Domingos Joaquim da Silva, ao sr. A. Lehmann;

n. 1.050, do vapor hollandez *Remland*, procedente de Amsterdam e consignado á Sociedade Anonyma Martinelli, ao sr. C. Leal;

n. 1.051, do vapor francez *Magellan*, procedente de Buenos Aires e consignado R. Carrique, ao sr. A. Pinto.

## Chauffeur desastrado que occasiona avarias em um predio

Pela madrugada de hontem, o automovel-irrigador da Municipalidade n. 6, conduzido por Octavio Calixto, estava procedendo á lavagem da rua dos Voluntarios da Patria.

Octavio Calixto não é *chauffeur*, tanto assim que não tem documento algum que prove estar elle habilitado a exercer a sua profissão.

Dirigindo, assim, aquelle vehiculo, em determinada occasião levou-o sobre a calçada da rua, indo de encontro a uma porta de ferro do armazem de seccos e molhados e casa de gasto de propriedade da firma Azevedo & Maciel inutilizando-a e fendendo ainda uma parede do interior do estabelecimento.

O predio damnificado tem o n. 447 e é de propriedade do sr. Domingos Francisco Barbosa Stefano, actualmente em viagem na Europa.

Como se visse prejudicado, o sr. Domingos Maciel, um dos socios da firma, dirigiu-se á delegacia do 7º districto, onde deu queixa contra o inexperiente *chauffeur*.

Este foi detido na delegacia, tendo ficado apurado não ter elle documento algum que provasse estar habilitado a exercer a sua profissão.

## Uma casa assaltada em Todos os Santos

A proposito da nossa local de ante-hontem sob o titulo acima, fomos procurados pelo sr. João Chrysostomo Pereira, que veio munido de um cartão da casa commercial dos srs. José Silva & C., estabelecidos ás ruas de S. Pedro ns. 58, 60, 62 e 64, e Quitanda ns. 151 e 153, no qual a firma referida attesta a boa conducta de Polycarpo José Pereira, a quem temos mal informados, como gatuno.

O sr. João Chysostomo Pereira, irmão de Polycarpo, relatou-nos, então, como se dera o facto.

Vinha Polycarpo em um bond linha Cascadura e, ao chegar o vehiculo á rua Goyaz, o seu chapéo caiu. Polycarpo desceu então do vehiculo para apanhal-o, quando foi preso por se parecer com o tal gatuno.

Levado para a delegacia, ali declarou ser innocente, o que foi constatado por varias testemunhas que compareceram espontaneamente em defesa de Polycarpo.

Foi o que nos disse o sr. João Chrysostomo.

## MORTES NO HOSPITAL

Em uma das enfermarias do hospital da Misericordia, falleceu hontem, pelas 7 horas da manhã, o menor de 11 annos de edade, Alcides Silva, residente á rua de S. Christovão n. 104, o qual foi victima de um desastre no dia 9 do corrente, ficando com a perna direita esmagada por um bonde que passava pela rua de S. Christovão.

Removido o cadaver para o Necroterio da Policia, ali foi elle autopsiado pelo dr. Sebastião Cortes, medico legista, que attestou a *causa-mortis* como tendo sido produzida pelo choque traumatico.

O cadaver do menor, após aquelle exame, foi removido para a residencia da familia, de onde sairá hoje o enterro.

— Tambem falleceu na madrugada de hontem, em uma das enfermarias do referido hospital, o operario José Ferreira de Araujo, pardo, brasileiro, de 55 annos de edade, solteiro, empregado na Villa Militar de Deodoro, que ante-hontem, á noite, foi colhido por um trem, na estação de Deodoro, ficando com a perna direita e o braço esquerdo esmagados.

Removido para o Necroterio da rua da Relação, ali foi autopsiado pelo dr. Henrique Caó, sendo attestada a causa da morte o choque traumatico.

O infeliz operario será sepultado, hoje, no cemiterio de S. Francisco Xavier.

## Bibliothecas e Museus

Durante o mez de agosto ultimo, a Bibliotheca Xopotoense, fundada aos 3 de dezembro de 1903, pelo professor Leandro Werneck, em S. Caetano do Xopotó, Estado de Minas Geraes, e sob a direcção de Joanita Werneck, foi frequentada por 325 pessoas, a quem foram dadas á consulta 364 publicações, distribuidas pelos seguintes agrupamentos: bellas-artes, 54; historia e geographia, 31; sciencias mathematicas, 13; sciencias medicas, 23; sciencias physicas e naturaes, 13; sciencias sociaes, 22; sciencias juridicas, 28; theologia, 40; philosophia, 17; artes, 25; relatorios, 41; almanacks e catalogos, 16; diccionarios e encyclopedias, 7, e jornaes e revistas, 232.

Escriptas: em portuguez, 361; em hespanhol, 41; em italiano, 42; em francez, 50; em inglez, 38; em hollandez, 4; em latim, 16; em grego, 8, e em tupy-guarany, 4.

Para a leitura em domicilio, foram emprestados 20 volumes; acham-se no emprestimo, 15; foram restituidos, 19; continuam emprestados, 16.

Da secção de manuscriptos, foram consultadas 9 peças, sendo, 7 em portuguez e 2 em francez.

Da secção de estampas, numismatica e philatelia, foram consultadas 231 peças.

A secção de impressos e cartas geographicas recebeu donativos:

Do Rio de Janeiro: Napoleão Reys, em nome da Bibliotheca Laminense, 34 volumes; d. Sophia Pereira, 21; R. Seidl, 1; Ministerio da Agricultura, 2; Sociedade Nacional de Agricultura, 1.

Somma, 59 volumes.

Numero existente no mez anterior, 3.618 volumes.

Total, 3.677 volumes.

Durante o referido mez, a Bibliotheca Xapotoense enviou 4 volumes de suas duplicatas á Bibliotheca da S. M. Amarante da Lyra, em Guiryecema, Minas.

Restam 3.673 volumes.

*Caixa Escolar Delphim Moreira*

Esta caixa, fundada, aos 21 de abril deste anno, pelo professor Leandro Werneck, já vae produzindo os seus bons effeitos.

No dia 20 do mez findo, em sessão solenne, presidida pelo coronel Galdino Heleno, foi feita a distribuição dos objectos escolares adquiridos pela referida caixa aos alumnos das escolas publicas locaes.

Houve grande regosijo, não só da parte dos alumnos, como tambem da dos assistentes.

## LOTERIAS

### CAPITAL FEDERAL

**30:000$000**

Resumo dos premios da 4ª loteria do plano n. 219,150ª extracção do anno de 1911, realizada em 13 de setembro de 1911.

PREMIOS DE 30:000$000 A 300$000

| | | | |
|---|---|---|---|
| 25592 | 30:000$000 | 59911 | 600$000 |
| 23739 | 3:000$000 | 5006 | 300$000 |
| 40980 | 1:500$000 | 29059 | 300$000 |
| 28077 | 1:200$000 | 13820 | 300$000 |
| 56031 | 1:200$000 | 55821 | 300$000 |
| 59950 | 600$000 | | |

PREMIOS DE 180$000

| | | | | | |
|---|---|---|---|---|---|
| 6534 | 11087 | 22661 | 22756 | 23064 | 29837 |
| 29067 | 32647 | 36621 | 37197 | 41618 | 45022 |
| 45928 | 51411 | 57811 | | | |

PREMIOS DE 120$000

| | | | | | |
|---|---|---|---|---|---|
| 510 | 560 | 4092 | 4396 | 8613 | 9843 |
| 12118 | 13336 | 14156 | 17490 | 23385 | 24426 |
| 25272 | 25584 | 27993 | 31281 | 38170 | 42864 |
| 44132 | 47287 | 48543 | 53888 | 55217 | 55484 |
| 57691 | | | | | |

APPROXIMAÇÕES

| | |
|---|---|
| 25591 e 25593 | 450$000 |
| 23738 e 23740 | 300$000 |
| 40979 e 40981 | 200$000 |
| 28076 e 28078 | 75$000 |
| 56030 e 56032 | 75$000 |

DEZENAS

| | |
|---|---|
| 25591 a 25600 | 60$000 |
| 23731 a 23740 | 40$000 |
| 40971 a 40980 | 35$000 |
| 28071 a 28080 | 30$000 |
| 56031 a 56040 | 30$000 |

CENTENAS

| | |
|---|---|
| 25501 a 25600 | 18$000 |
| 23701 a 23800 | 15$000 |
| 40901 a 41000 | 12$000 |
| 28001 a 28100 | 12$000 |
| 56001 a 56100 | 12$000 |

Todos os numeros terminados em 92 têm 6$000.

Todos os numeros terminados em 2 têm 3$000, exceptuados os terminados em 92.

O director-presidente, dr. *Antonio Olyntho dos Santos Pires*.

O fiscal do governo, major *Francisco de Assis*.

Pelo director-assistente, *João Baptista da Costa Teixeira*, chefe da contabilidade.

O escrivão, *Firmino de Cantuaria*.

### LOTERIA DO ESTADO DO RIO GRANDE DO SUL

EXTRACTO POR TELEGRAMMA

**Premio maior 40:000$000**

Autorisada por contrato de 6 de novembro de 1909. Extracção de 12 de setembro de 1911.

PREMIOS DE 40:000$000 A 200$000

| | | | |
|---|---|---|---|
| 3137 | 40:000$000 | 5299 | 200$000 |
| 5479 | 3:000$000 | 5313 | 200$000 |
| 14374 | 2:000$000 | 5502 | 200$000 |
| 4484 | 1:000$000 | 5539 | 200$000 |
| 7792 | 500$000 | 6191 | 200$000 |
| 15676 | 500$000 | 6567 | 200$000 |
| 2512 | 200$000 | 7999 | 200$000 |
| 2881 | 200$000 | 9190 | 200$000 |
| 3291 | 200$000 | 15247 | 200$000 |
| 3701 | 200$000 | 15920 | 200$000 |
| 3788 | 200$000 | | |

PREMIOS DE 100$000

| | | | | | |
|---|---|---|---|---|---|
| 1831 | 3932 | 3173 | 4390 | 4586 | 4596 |
| 5038 | 6035 | 6356 | 7562 | 8046 | 8117 |
| 8532 | 9205 | 9423 | 9515 | 9735 | 10147 |
| 10579 | 10589 | 12016 | 12475 | 13014 | 13214 |
| 13813 | 14011 | 14572 | 14728 | 15478 | 15754 |

PREMIOS DE 50$000

| | | | | | |
|---|---|---|---|---|---|
| 1029 | 1063 | 1237 | 1278 | 1400 | 1643 |
| 1882 | 2281 | 2336 | 3150 | 3290 | 3352 |
| 3581 | 4476 | 4508 | 4727 | 4944 | 4966 |
| 5481 | 5936 | 6122 | 6516 | 6325 | 6663 |
| 6746 | 6332 | 7070 | 7653 | 7738 | 8258 |
| 9196 | 9179 | 9221 | 9883 | 10103 | 11118 |
| 10391 | 10855 | 10886 | 10976 | 11061 | 11113 |
| 11749 | 11802 | 12488 | 12853 | 13051 | 13333 |
| 13546 | 13642 | 13913 | 14340 | 14373 | 14471 |
| 14635 | 14783 | 14985 | 15012 | 15123 | 14149 |

Todos os numeros terminados em 7 têm 10$000.

Todos os numeros terminados em 9 têm 10$000.

Tem mais 400 premios de 10$000 que se encontram na lista geral.

Attenção—Segunda-feira 18 do corrente, 20:000$000 por 5$000. — Segunda-feira 25 do corrente, 4:000$ por 10$000.

Tem duas terminações.

Os annuncios de aluga-se, precisa-se e vende-se custam nesta folha apenas 200 rs., tres vezes. Gratis aos pobres.

## COMMERCIO

Rio, 14 de setembro de 1911.

**CAMBIO**

O London Brasilian Bank hontem, mudou a taxa para 16 1|8 d., sobre Londres, e os outros bancos continuaram com as de 16 5|32 e 16 3|16 d.

O mercado abriu com as cotações em baixa, mas conservou-se sustentado, operando os bancos a 16 11|64 e 16 3|16 d. com vendedores do outro papel a 16 7|32 d. e dinheiro a 16 15|64 e 16 1|4 d.

O movimento foi regular e o mercado fechou sustentado.

| | | |
|---|---|---|
| Londres | 16 1|8 a | 16 3|16 |
| Hamburgo | 727 a | 730 |
| Paris | 588 a | 591 |
| Italia | 591 a | 595 |
| Lisboa | 315 a | 317 |
| Outras cidades de Portugal | 316 a | 319 |
| Nova York | 3$080 a | 3$090 |
| Turquia | 15 31|32 a | 16 |
| Buenos Aires | 3$005 a | 3$015 |
| Madrid | 552 a | 554 |

Vales de ouro, 1$688, por mil réis, á vista.

Sobre taxa de café, por franco, 592 a 595.

Montevidéo . . . . . 3$220 a 3$230

RECEBEDORIA DE MINAS

| | |
|---|---|
| Arrecadação do dia 13 | 20:503$867 |
| De 1º a 13 | 314:416$733 |
| Em egual periodo do anno passado | 254:765$124 |

**A BOLSA**

O movimento foi o seguinte:

VENDAS

| | |
|---|---|
| *Apolices:* | |
| Geraes (5 o|o), 14 a. | 1:018$000 |
| Dito, 92 a. | 1:020$000 |
| Dito (500$), 2 a. | 1:000$000 |
| Dito (200$), 1 a. | 1:000$000 |
| Emprestimo de 1903, 5 a. | 1:018$000 |
| Dito, 2 a. | 1:021$000 |
| Dito (1909), 3 a. | 1:003$000 |
| Dito, 139 a. | 1:005$000 |
| Estado de Minas, 3 a. | 947$000 |
| Dito, 6 a. | 948$000 |
| Emp. Municipal, 30 a. | 206$500 |
| Dito (1906, nom.), 35 a. | 210$000 |
| Estado do Rio (4 o|o), 2 a. | 94$500 |
| Dito, 1 a. | 95$000 |
| *Bancos:* | |
| Brasil, 40 a. | 200$000 |
| Dito, 2 a. | 200$500 |
| Commercial, 50 a. | 210$500 |
| Commercio, 50 a. | 150$000 |
| Lavoura, 50 a. | 150$000 |
| *Companhias:* | |
| Tijuca, 50 a. | 250$000 |
| Docas de Santos, 250 a. | 396$000 |
| Cantareira, 7 a. | 200$000 |
| Loterias Nacionaes, 900 a. | 40$500 |
| Dito, 100 a. | 41$000 |
| Dito, 70 a. | 41$500 |
| Terras e Colonização, 180 a. | 9$500 |
| *Alvará:* | |
| Indemnizadora, 50 a. | 28$000 |

OFFERTAS

| Apolices | | |
|---|---|---|
| Aps geraes (5 o|o) | 1:019$000 | 1:018$000 |
| Emp. 1897 | 1:008$000 | 1:005$000 |
| Dito (1910, 3 o|o) | 800$000 | 750$000 |
| Emp. 1897 | 1:007$000 | 1:004$000 |
| Emp. 1903 | 1:024$000 | 1:020$000 |
| Emp. 1909 | 1:005$000 | 1:004$000 |
| Estado de Minas | 950$000 | 948$000 |
| E. do E. Santo (6 o|o) | 900$000 | 850$000 |
| Dito (7 o|o) | 1:008$000 | 1:000$000 |
| Est. do Rio (4 o|o) | 95$000 | 94$000 |
| Dito (6 o|o) | 495$000 | 490$000 |
| Dito (nom.) | 500$000 | — |
| Emp. Municipal | — | 206$000 |
| Dito (nom.) | 211$000 | — |
| Dito (1906) | 207$000 | 206$000 |
| Dito (nom.) | — | 216$000 |
| Dito (1909) | 191$500 | 190$500 |
| " (£ 20) | 303$000 | 301$000 |
| Dito (nom.) | 300$000 | 296$000 |
| Emp. de Nictheroy | 209$000 | 207$000 |
| Dito (nom.) | 205$000 | — |
| Dito (1910) | 207$000 | — |

| *Tecidos:* | | |
|---|---|---|
| Alliança | 315$000 | 300$000 |
| Petropolitana | — | 275$000 |
| Botafogo | — | 240$000 |
| America Fabril | — | [illegible] |
| Progresso Industrial | 315$000 | [illegible] |
| Carioca | — | [illegible] |
| Industrial Campista | — | [illegible] |
| Corcovado | [illegible] | — |
| Industrial de Valença | — | [illegible] |
| S. Bernardo Fabril | — | [illegible] |
| S. Felix | — | [illegible] |
| S. Joaquim | — | 145$000 |
| Magéense | — | — |
| Brasil Industrial | — | [illegible] |
| Confiança | — | — |
| Tijuca | [illegible] | 250$000 |
| S. Pedro de Alcantara | 212$000 | — |
| *Diversas:* | | |
| Docas de Santos | 395$000 | — |
| Dito (nom.) | 405$000 | 400$000 |
| Docas da Bahia | — | [illegible] |
| Centros Pastoris | — | — |
| Sêllos Coupons | [illegible] | — |
| Cantareira | — | 200$000 |
| [illegible] | — | — |
| Saneamento do Rio | — | [illegible] |
| Centros Civis | — | [illegible] |
| Luz Stearica | — | [illegible] |
| Transp. e Carruagens | — | [illegible] |
| Mercado Municipal | — | [illegible] |
| Melh. no Maranhão | — | [illegible] |
| Loterias Nacionaes | [illegible] | [illegible] |
| Terras e Colonização | [illegible] | [illegible] |
| *Debentures:* | | |
| Carris Urbanos (200$) | [illegible] | [illegible] |
| Dito (100$) | — | [illegible] |
| Docas de Santos | — | [illegible] |
| Santo Aleixo | — | [illegible] |
| [illegible] | — | [illegible] |
| Manufact. Fluminense | — | [illegible] |
| Industria Mineira | — | [illegible] |
| Confiança | — | — |
| Mat. de Construcções | [illegible] | — |
| Esperança Maritima | — | [illegible] |
| America Fabril | — | [illegible] |
| Transp. e Carruagens | — | [illegible] |
| Manufact. Progresso | — | [illegible] |
| [illegible] Fabril | — | [illegible] |
| Luz Stearica | — | [illegible] |
| Brasil Industrial | — | [illegible] |
| S. Bernardo Fabril | [illegible] | [illegible] |
| Carioca | [illegible] | [illegible] |
| Dito (nom.) | — | 214$000 |
| Mercado Municipal | 210$000 | 207$000 |
| Cantareira | 206$000 | 203$000 |
| Magéense | — | 206$000 |
| *Acções de bancos:* | | |
| Brasil | 201$000 | 200$000 |
| Mercantil | 250$000 | 242$000 |
| Commercial | 220$000 | 218$000 |
| Commercio | 180$000 | 178$000 |
| Funccionarios Publicos | 60$000 | 52$000 |
| Lav. e do Commercio | 152$000 | 150$000 |
| *Estradas de ferro:* | | |
| M. de S. Jeronymo | 22$000 | 20$000 |
| Rêde Sul-Mineira | 74$000 | 72$000 |
| *C. de Seguros:* | | |
| Argos Fluminense | — | 720$000 |
| Brasil | — | 20$000 |
| Indemnizadora | — | 21$000 |
| Confiança | — | 58$000 |
| Cruzeiro do Sul | 300$000 | — |
| Previdente | — | 430$000 |
| Integridade | — | 50$000 |
| Lloyd Americano | 15$000 | — |
| Minerva | 15$000 | — |
| Varegistas | — | 110$000 |

**MERCADO DE CAFE'**

As vendas de terça-feira, para a exportação, foram elevadas a 10.000 saccas.

Hontem o mercado abriu muito firme e, nos negocios, regulou a base de 11$500 e 11$600, por arroba, pelo typo 7.

Para a exportação a procura foi activa e os exportadores offereceram o preço de 11$500, por arroba, pelo typo 7; mas os vendedores, em parte, recusaram essa cotação, fechando o mercado firme.

Entraram 80 saccas por barra a dentro.

Pelas estradas de ferro entraram 12.534 saccas.

O mercado de Nova York fechou, hontem, com alta de 11 a 13 pontos e o disponivel inalterado; o do Havre, com baixa de 1|4 a 1|2 c.; o de Hamburgo, com baixa de 3|4 a 1 pfennig, e o de Londres, com baixa de 9 a 1.

Hontem a Bolsa de Nova York abriu com alta de 4 a 7 pontos; a do Havre, com alta de 3|4 c.; a de Hamburgo, com alta de 1|4 a 1|2 pfennig, e a de Londres, com alta de 6 a 9 d.

Pauta, $780.

| | |
|---|---|
| Typo 6 | 11$700 a 11$800 |
| " 7 | 11$500 a 11$600 |
| " 8 | 11$300 a 11$400 |
| " 9 | 11$100 a 11$200 |

**Entradas por cabotagem**

EM 13

Abobora 700, algodão 200 saccos, arroz pilado 80 saccos.

Bananas 20 cachos, biscoitos 17 caixas.

Cacáo 3 saccos, côcos 300 saccos, cobre velho 4 caixões, cabos de vassouras 155 amarrados, carne salgada 33 barricas e 9 caixas, capachos 9 engradados.

Farinha de mandioca 760 saccos, fitas cinematographicas 1 caixa, ferragens 12 caixas.

Garrafas vazias 187 caixas.

Herva-matte 30 barricas.

Impressos 13 caixas.

Livros impressos 2 caixas.

Manteiga 60 caixas, marmelada 49 caixas, medicamentos 1 caixa, mel 1 caixa, madeira: pranchões diversos 2.500, taboinhas para caixas 303 amarrados, tábuas de pinho 2.456, toras de pinho 240.

Oleo de caroços de algodão 150 barris e 200 caixas, ovos 24 caixas.

Phosphoros 375 latas, phosphoros de cêra 10 caixões.

Tapióca 4 saccos, tecidos de algodão 9 caixas.

| *Assucar* | *Saccos* |
|---|---|
| Pernambuco | 3.400 |
| Maceió | 3.000 |
| Somma | 6.400 |

| *Café* | *Kilos* |
|---|---|
| Vapor *Victoria* | |
| Caravelas | 20.460 |
| Alcobaça | 1.560 |
| Somma | 22.020 |

TELEGRAMMAS

Lisboa, 13.

O paquete "Atlantique" chegou hoje, ás 2 horas da madrugada.

Bahia, 13.

Seguiu hoje, com destino ao Rio de Janeiro e Santos, o paquete allemão "Erlangen", do Norddeutscher Lloyd, Bremen.

MARITIMAS

VAPORES ESPERADOS

14 Rio da Prata, *Cap Roca*.
14 Portos do sul, *Sirio*.
14 Callao e escs., *Oropesa*.
14 Liverpool e escs., *Orcoma*.
14 Rio da Prata, *Sinai*.
15 Rio da Prata, *Verdi*.
15 Portos do sul, *Itaquy*.
15 Santos, *Aachen*.
16 Genova e escs., *Cordova*.
16 Antuerpia, *Karthago*.
16 Hamburgo e escs., *Petropolis*.
16 Liverpool e escs., *Camoens*.
16 Portos do sul, *Itapura*.
17 Portos do sul, *Saturno*.
18 Hamburgo e escs., *Cap Blanco*.
18 Nova York e escs., *Rio de Janeiro*.
18 Southampton e escs., *Asturias*.
19 Nova York e escs., *Byron*.
19 Portos do norte, *Pará*.
20 Nova York e escs., *Tocantins*.
20 Rio da Prata, *Amazon*.
20 Rio da Prata, *Rè Vittorio*.
21 Santos, *Bahia*.
21 Rio da Prata, *Zeelandia*.
21 Trieste e escs., *Sofia Hohenburg*.
22 Genova e escs., *Savoia*.
23 Hamburgo e escs., *Cap Vilano*.

VAPORES A SAIR

14 Hamburgo e escs., *Cap Roca*.
14 Portos do sul, *Sirio*.
14 Callao e escs., *Orcoma*.
14 Liverpool e escs., *Oropesa*.
15 Bremen e escs., *Aachen*.
15 Nova York, *Eurico*.
15 Laguna e escs., *Mayrink*.
15 Portos do sul, *Ibiapaba*.
15 Natal e escs., *Amazonas*.
15 Villa Nova e escs., *Iris*.
15 Paraty e escs., *Stearica*.
15 Rio da Prata, *Cordova*.
16 S. Matheus e escs., *Industrial*.
16 Santos, *Gurupy*.
16 Nova York e escs., *Verdi*.
16 S. Fidelis e escs., *Fidelense*.
16 Portos do sul, *Itauba*.
17 Caravelas e escs., *Arassuahy*.
18 Portos do norte, *Brasil*.
18 Rio da Prata por Santos, *Asturias*.
18 Rio da Prata, *Cap Blanco*.
19 Pará e escs., *Canoé*.
20 Southampton e escs., *Amazon*.
20 Genova e escs., *Rè Vittorio*.
21 Portos do sul, *Sirio*.
21 Rio da Prata, *Zeelandia*.
22 Rio da Prata, por Santos, *Sofia Hoenburg*.
22 Rio da Prata, *Savoia*.
22 Trieste e escs., *Duna*.
22 Hamburgo e escs., *Bahia*.
23 Rio da Prata, *Cap Vilano*.
24 Portos do norte, *Pará*.

## AVISOS

**Dr. Daniel de Almeida.**—Consultorio, rua da Alfandega n. 85, moderno; residencia, rua [illegible] n. 37, moderno.

**Dr. Miguel Sampaio.**—Molestias da pelle e syphilis, das 10 da manhã ás 3 1|2 da tarde; rua do Rosario 140, antigo 100.

CORREIO—Esta repartição expedirá malas pelos seguintes paquetes:

*Oscar Fredrik*, para Las Palmas, Christiania e Gothemburgo, recebendo impressos até ás 2 horas da tarde, cartas para o exterior até ás 3 e objectos para registrar até á 1.

*Cap Roca*, para Bahia e Europa, via Lisboa, recebendo impressos até ao meio-dia, cartas para o interior até ás 12 1|2 da tarde, idem com porte duplo e para o exterior até á 1 e objectos para registrar até ás 11 da manhã.

*Santa Anna*, para Santos e Rio Grande do Sul, recebendo impressos até ás 7 horas da manhã, cartas para o interior até ás 7 1|2, idem com porte duplo até ás 8.

*Duna*, para Santos, recebendo impressos até ás 11 horas da manhã, cartas para o interior até ás 11 1|2, idem com porte duplo até ao meio-dia e objectos para registrar até ás 10 da manhã.

*Queenswood*, para Barbados, recebendo impressos até ás 8 horas da manhã e cartas para o exterior até ás 9.

*Italie*, para Santos, Rio da Prata, Matto Grosso e Paraguay, recebendo impressos até ás 8 horas da manhã, cartas para o interior até ás 8 1|2, idem com porte duplo e para o exterior até ás 9.

*Florianopolis*, para Santos e mais portos do sul, Rio da Prata, Matto Grosso e Paraguay, recebendo impressos até ás 9 horas da manhã, cartas para o interior até ás 9 1|2, idem com porte duplo e para o exterior até ás 10 e objectos para registrar até ás 6 da tarde de hoje.

*Orcoma*, para Rio da Prata, Matto Grosso e Paraguay, recebendo impressos até ao meio-dia, cartas para o interior até ás 12 1|2 da tarde, idem com porte duplo e para o exterior até á 1 e objectos para registrar até ás 11 da manhã.

*Gloria*, para portos do Espirito Santo e Caravelas, recebendo impressos até ás 3 horas da tarde, cartas para o interior até ás 3 1|2, idem com porte duplo até ás 4 e objectos para registrar até ás 2.

*Oropesa*, para S. Vicente, Las Palmas e Europa, via Lisboa, recebendo impressos até á 1 hora da tarde, cartas para o interior até a 1 1|2, idem com porte duplo e para o exterior até ás 2 e objectos para registrar até ao meio-dia.

Amanhã:

*Iris*, para Victoria, Caravelas, Bahia, Aracajú, Penedo e Villa Nova, recebendo impressos até ao meio-dia, cartas para o interior até ás 12 1|2 da tarde, idem com porte duplo até á 1 e objectos para registrar até ás 11 da manhã.

*Nerman Prince*, para Barbados e Nova Orleans, recebendo impressos até ás 11 horas da manhã, cartas para o exterior até ao meio-dia e objectos para registrar até ás 10 da manhã.

**Loterias da Capital Federal**

Chamamos a attenção do publico para os novos e importantes planos, a extrairem-se:

30:000$ e 40:000$ ás quartas-feiras.

50:000$, 100:000$ e 200:000$ aos sabbados.

Em 23 do corrente 100:000$ por 4$000.

Em 7 de outubro 200:000$ por 8$000.

**Club dos Diarios**

A directoria avisa aos srs. socios que haverá *soirée* dansante, sabbado, 16 do corrente, ás 9 horas da noite.

Não ha convites.

**A Ordem Social**

Está publicado o n. 6 com o seguinte summario:

A politica — Astolpho Rezende; Um projecto anarchico — Alfredo Pinto; A grève e o contrato de trabalho — Th. Magalhães; Paginas escolhidas, o direito — Ruy Barbosa; Factos e commentarios, Pelo Correio e a continuação do romance *O Hotel Babylonia*.

A' venda nas livrarias Azevedo, Briguiet e Gomes Pereira. 1378

Por motivo de grave incommodo de saude, deixo de ir despedir-me pessoalmente dos amigos e pessoas de nossas relações. Faço-o, porém, por este modo, pondo os meus limitadissimos prestimos á disposição daquellas pessoas em Petropolis, Hotel Bragança, para onde partimos no dia 23 do corrente.

A. Jaceguay.

203

## SECÇÃO LIVRE


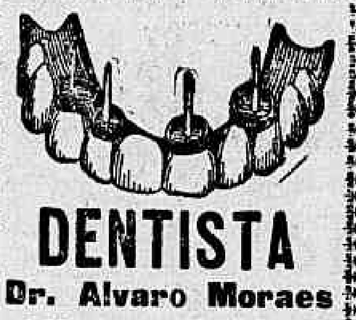

DENTISTA
Dr. Alvaro Moraes
Gabinete com apparelhos os mais modernos e aperfeiçoados. Colloca dentes sem chapa. Faz concertos de dentaduras em 5 horas. **Trabalhos garantidos, feitos com a maxima brevidade.** Preços razoaveis. **Pagamentos em prestações. Consultas todos os dias das 7 horas da manhã ás 9 horas da noite,** dispõe de completa installação electrica para a clinica nocturna. **Aos domingos das 8 da manhã ás 2 horas da tarde.**
44, Rua Sete de Setembro, 44
(Esquina da rua da Quitanda)
Telephone 1945

A "SUL AMERICA"
Companhia de Seguros de Vida

Relação dos sinistros pagos durante o mez de agosto de 1911

| NUMERO DA APOLICE | NOME DO SEGURADO | RESIDENCIA | QUANTIA |
|---|---|---|---|
| 3.453/4 | Emilio Giral Guerol | Uruguayana—R. G. do Sul | 21:000$000 |
| 23.098 | José Pereira da Silva Barros | Sorocaba—S. Paulo | 1:500$000 |
| 22.070 | Franklin Costa | Bragança—Pará | 5:000$000 |
| 5.383 | Dr. Deocleciano de Azambuja | S. Gabriel—R. G. do Sul | 36:776$000 |
| 3.666 | Adão de Souza Nogueira | Petropolis—Estado do Rio | 1:500$000 |
| 33.162 | José Ricardo Pearce | S. Luiz—Maranhão | 5:000$000 |

SÉDE SOCIAL
RUA DO OUVIDOR, 80-82
Rio de Janeiro

**Senhora que soffria diariamente de nevralgia, devido á grande anemia, passava os dias deitada.**

Mais de um anno soffri martyrios, devido ao meu estado de grande fraqueza; durante muitas semanas não me levantava da cama, atormentada por dores nevralgicas na cabeça e no rosto, não tinha forças nas pernas e era com a maior repugnancia e fastio que tomava um pouco de alimento, estava completamente desanimada de tanto soffrer sem allivio. Depois da descripção de meus padecimentos, será facil comprehender meu contentamento actual, achando-me, graças ao uso do IODODINO DE ORH, curada de meus longos padecimentos, sadia, forte e alegre.

Publicando esta declaração de minha cura com o uso do IODOLINO DE ORH, cumpro um dever de gratidão para com o remedio que me salvou a vida.

*Manoela Marques Xavier*

O IODOLINO DE ORH, que reune em si todos os principios fortificantes do Oleo de Bacalhau e outros necessarios ao organismo, sem os inconvenientes do Oleo de Bacalhau, que o estomago de muitas pessoas não supporta, restitue em pouco tempo as forças perdidas e cura radicalmente a anemia e todas as suas manifestações: Escrofulas, Rachitismo, Flores Brancas, Inappetencia, etc., etc.

Vende-se em todas as pharmacias e drogarias.

Agentes geraes: SILVA GOMES & C. — **Rua de São Pedro n. 40** — Rio de Janeiro.


**A usura roubando a luz**

CONTRATOS INCONSTITUCIONAES

*Abaixo o monopolio*

Encorajados com os repetidos estimulos que nos vêm da aura popular, continuaremos a desnudar a immoral e duplamente illegal concessão feita pelo Conselho e Intendente Municipal, para a exploração da Luz Electrica, presa agora da ganancia e usura do syndicato oligarchico politico que tem por directores a firma governamental e o negociante Teixeira Bastos!...

Para melhor esclarecimento do caso e para o publico, especialmente, que não póde sempre conhecer os seus antecedentes, quando estes se prendem a um passado e a disposições constitucionaes e legaes, — vamos pôr, em plena evidencia e em rapido historico, a vida da Companhia Luz Electrica, que foi tambem victima do polypo oligarchico que tem sugado toda a seiva deste infeliz e desventurado Estado de Alagoas!

Iniciando o serviço da Luz Electrica da Capital, quer para os domicilios, quer para as ruas e praças, quando era Intendente o velho democrata coronel Lima Rocha e, em vista do contrato de 12 de agosto de 1894 — rectificado e confirmado pelo de 7 de agosto de 1896 — era então a dita Empreza subvencionada, SOMENTE pelo Cofre Municipal, por ser da alçada do dito poder a superintendencia do serviço da illuminação, como se vê do paragrapho 17 do artigo 110 da Constituição Estadual, correspondentes ao artigo 108 paragrapho 16 da mesma, depois das seis (6) successivas REFORMAS, com as quaes *houve por bem* a tyrannia dos Maltas *mimosear* o nosso Estado!

No regimen e vigencia dos alludidos contratos não se fazia então a absurda distincção entre a illuminação das ruas e das praças, superfetação esdruxula e escandalosa nascida depois que a empreza electrica — passou ao DOMINIO do negociante Bastos que teve a habilidade e astucia de se alliar ao governador, para melhor e mais commodamente explorar usurariamente os cofres estadual e municipal, desdobrando em dois serviços diversos.

Não podendo o cofre municipal supportar a grande despeza do serviço da illuminação publica da Capital, o Estado a principio facultava uma subvenção ao municipio, para tal mister, até que, pela lei n. 195 de 14 de junho de 1897, passou a ser o mesmo serviço feito á expensas sómente do cofre estadual, tomando o Estado para si o imposto da decima urbana, como compensação ao dito encargo assumido, e isto se vê no art. 16 da precitada lei. Era nesse tempo a subvenção dada á Empreza Luz Electrica de *sessenta contos de réis* (paragrapho 16 da lei orçamentaria do exercicio de 1897 — elevada hoje — E CENTO E CINCO CONTOS DE RE'IS, graças á *bemfazeja e honesta* administração da oligarchia Malta,—ainda e afóra o pagamento que o cofre municipal faz pela illuminação das praças, pois que segundo o pensar esdruxulo dos serviços da oligarchia — as praças não fazem parte integrante da cidade, mas, sim, um objecto á parte e distincto della!!... Dissolvida a antiga empreza, por insolvavel, e tendo o Estado, grande credor della, levado á praça o acervo da mesma — foi tudo arrematado pela ridicula quantia de *trinta contos de réis*, quando a divida do Estado, era quasi de cento e cincoenta contos de réis! E' de notar que o processo da execução tumultuario, havendo nelle nullidades insanaveis, e isto foi aqui denunciado mais de uma vez — sem que a imprensa governista tivesse dado resposta satisfactoria!

O arrematante do acervo da empreza Luz Electrica foi o felizardo commendador Teixeira Bastos, que achou a *pechincha* tão boa que deu a um novel advogado, só pelo *trabalho* de assistir á arrematação a ninharia de *um conto de réis!*...

Reorganizada a empreza pelo mesmo sr. Bastos, que teve como já o dissemos, de interessar na mesma, PARTICULARMENTE, ao seu bom amigo e compadre Euclides Malta — passou logo a subvenção do Estado a ser quasi o dobro do que d'antes recebia — accrescida, ainda, com os *póses* do cofre municipal, pelo *differente* serviço da illuminação das praças! Já se viu miseria e ganancia mais desordorada e immoral?

Com a reorganização da empresa, o actual governador *autorizou*, sem haver lei alguma a respeito, ao então secretario do interior, engenheiro Wanderley de Mendonça, para firmar com o chefe da empreza o mesmissimo e felicissimo sr. Bastos — um contrato cujo termo se lê na "Tribuna" n. 4180 de 4 de dezembro de 1907, lendo-se ainda o decreto governamental (sem data), mas com o n. 420 approvando-o, tendo, porém, o termo do contrato a data de 18 de novembro do dito anno de 1907.

No dito contrato não ficou estabelecida a absurda distincção de illuminação de ruas e illuminação das praças, aliás, na sua clausula 2ª se lê — "a empreza fica OBRIGADA a fornecer luz electrica, no PERIMETRO onde estiverem assentadas as suas linhas"... entretanto que, para os hermeneutas officiaes, as praças nossas — estão naturalmente fóra do dito perimetro!

Podia o Estado firmar com a empreza o contrato a que hoje se acosta o negociante Bastos?

Não era vigente e regente ao caso o artigo 108 paragrapho 16 da Constituição do Estado que assim statue: Compete ao Conselho Municipal: legislar sobre a conservação das mattas, abastecimento d'agua, ILLUMINAÇÃO...

Não houve patente violação da citada clausula constitucional com a formação do referido contrato?

A justiça tarda, mas não falha!

Quando o *Norte* escreveu sobre a vida illegal e anomala a que arrastam diversas emprezas, onde se faz sentir a influencia malefica e usuraria do negociante Bastos, alliado socialmente ao governo actual, os coriphêos da oligarchia ou emmudeciam ou vinham bater palmas, em louvor dos mesmos exploradores!

Então se patenteou o mal que se fez ao *Alto do Jacutinga*, privando-o do fornecimento de agua canalisada, que podia ter sido fornecida ao dito local, pois a machina nova do serviço da *remonta* podia elevar as aguas ao nivel do Jacutinga — sendo UNICO AUTOR do dito mal o sr. Bastos, que por capricho insensato e injustificavel prejudicou simultaneamente a *Companhia das Aguas* e a *população do Jacutinga!* AGORA, e é onde queriamos chegar — na parte redactorial do *Gutenberg* de antehontem se LAMENTA a falta do abastecimento de agua encanada, no local do Jacutinga facto — que no pensar agora da redacção do dito jornal — impede a sua expansão dando-se outras ferroadas directas na Intendencia!... Que significa tal reviravolta? *Dicant Paduani!*

**Caixa de Auxilio, Mutuos dos Empregados da Leopoldina Railway**

A segunda convocação não será para domingo?!

*Os Estatutos.*

154

**Declaração**

Declaro que ... E. F. Central do Brasil a quantia de 64$200, importancia de um volume contendo peixes frescos, e que foi extraviado nessa estrada.

JOÃO ANTONIO DOS SANTOS.

13 setembro 1911. 168

**Tombos do Carangolla**

**Salve! dia 14 de setembro de 1911!**

Ao sr. Manoel Martins de Figueiredo e á exma. sra. d. America Medina de Figueiredo, cumprimenta, desejando mil sortes de venturas pelo 1º anniversario de seu casamento, o ... ais que agradecido amigo **Raul Rodrigues da Silva.**

Rio, 13—9—1911.

## DECLARAÇÕES

**A' praça**

**MACHADO MEIRA & C.**

**Tendo sido, o equivoco publicada na secção do «Fôro» do «Correio da Manhã» a liquidação da nossa firma, sem declaração de motivo, communicamos aos nossos amigos e freguezes, que a liquidação foi, de facto, decretada por fallecimento do nosso socio commanditario visconde Faria Machado, a nosso pedido, continuando a mantermos as nossas transacções como anteriormente temos feito.**

**Rio, 4—9—911.**

**MACHADO MEIRA & C.**

**Centro Israelita do Rio de Janeiro**

RUA DE S. PEDRO N. 22 SOBRADO

Pede-se aos socios para comparecerem e pagarem os respectivos logares para os dias das festas. N. B. o Centro está aberto todos os dias das 8 ás 9 1/2 horas da noite.

O 1º secretario: *Simoni Dranger.*

**Centro Mineiro Beneficente**

RUA DA CARIOCA N. 10 1º ANDAR

Convida aos srs. associados em atrazo a entrarem com suas mensalidades na thesouraria ou indicarem onde podem ser procurados afim de não incorrerem no artigo 6º paragrapho 1º. *Octavio de Castro*, 2º thesoureiro.

**Real e Benemerita Caixa de Soccorros D. Pedro V**

Séde provisoria — rua de S. Bento n. 10, sobrado.

A directoria desta instituição, para commemorar a data do fallecimento de seu patrono, convida os orphãos, que não tenham mais de 15 annos, filhos de paes portuguezes, e que quizerem entrar em sorteio para obter vestuarios, a apresentarem na secretaria, até o dia 30 do corrente, os seus requerimentos acompanhados das certidões do seu nascimento e de obito dos paes.

Rio de Janeiro, 11 de setembro de 1911.

*A Directoria.*

**Ben∴ Loj∴ Cap∴ "Dezoito de Julho"**

Esta loja, no intuito de concorrer para approximação da familia maçonica, deliberou effectuar algumas sessões communs a todos os maç∴ regulares; devendo a primeira ter logar quinta-feira, 14 de setembro, ás 7 horas. O assumpto das sessões versará exclusivamente sobre interpretação constitucional, liturgia e historia da Maç∴ — O secr∴, *Jean Martin.* 233

**Centro Humanitario Mousinho de Albuquerque**

Secretaria: LARGO DO MACHADO N. 7 (Edificio proprio)

Sessão do conselho, hoje, ás 7 horas da noite. — *Affonso da Silva Moreira.* 202

**Gremio dos Machinistas da Marinha Civil**

Séde: RUA DOS OURIVES, 135

Reune-se hoje, ás 7 1/2 da noite, em sua séde, de accordo com o art. 26 dos nossos estatutos. — O 2º secretario, *Antonio Dias Moreira.* 1494

**Devoção Particular de S. Roque**

BARRO VERMELHO—S. CHRISTOVÃO

De ordem do presidente da Junta Governativa, convido todos os irmãos a reunirem-se em mesa conjunta nos dias 16, ás 7 horas da noite, e 17, ás 5 horas da tarde.

N. B. — No dia 17 será realizada com qualquer numero.

Rio, 13 de setembro de 1911. — O secretario, *Vicente L. C. Couto.* 209

**Sociedade Traductora**

*Sociedade Anonyma Traductora*; encarrega-se de quaesquer traducções de francez, inglez, allemão, grego, latim, etc.

E' nosso secretario o sr. Bl. J. Mariano Costa Junior, rua Haddock Lobo, 99.

**A' Praça**

Maria Dolores declara para os devidos effeitos, que nesta data fez venda dos moveis e de mais utensilios existentes no sobrado, sito á rua Maranguape n. 12, de sua propriedade a Bertha Weisolz, livre e desembaraçados de qualquer onus; quem se julgar credor deve apresentar-se á compradora, no prazo de 24 horas, na mesma rua 17, 13 de setembro de 1911.


# LOTERIA DE S. PAULO

**Extracções bi-semanaes**

**HOJE**

**20:000$000**

**Segunda-feira, 18 do corrente**

**20:000$000**

**Bilhetes á venda em todas as casas lotericas do Estado.**

# AVISOS MARITIMOS

**NORDDEUTSCHER LLOYD BREMEN**

SAIDAS PARA A EUROPA

| | |
|---|---|
| ERLANGEN | 29 de setembro |
| BONN | 13 de outubro |
| HALLE | 27 » |
| GREFELD | 10 de novembro |

O PAQUETE ALLEMÃO

**AACHEN**

Entrado de Santos, sairá amanhã, 15 do corrente ás 2 horas da tarde para

**Madeira, Lisboa, LEIXÕES (Porto), Antuerpia e Bremen**

tocando na Bahia.

3 classe para Portugal **85$000**

e mais o imposto federal

1ª classe

| | |
|---|---|
| Portugal | 17 libras |
| Antuerpia e Bremen | 400 marcos |

**Este paquete tem boas accommodações para passageiros de 1ª e 3ª classes e tem medico, creado e cozinheiro portuguez a bordo.**

A companhia fornece conducção gratuita para bordo aos srs. passageiros e suas bagagens, sendo o embarque no cáes dos Mineiros amanhã, 15 do corrente, ao meio dia.

Para cargas trata-se com o corretor da Companhia, sr. H. Campos, á rua Visconde de Inhaúma n. 84, sobrado.

Para passagens e mais informações, trata-se com os agentes

**HERM, STOLTZ & C.**

**66 a 74, Avenida Central, 66 a 74**

**LLOYD BRASILEIRO**

SOCIEDADE ANONYMA

**Vapores a sair:**

**BRASIL** Linha do Norte. Sairá no dia 18 do corrente, ás 10 horas da manhã para os portos do norte, até Manáos.

**PARÁ** Linha do Norte. Sairá no dia 24 do corrente, ás 10 horas da manhã, para os portos do Norte, até Manáos.

**Florianopolis** Linha do Rio da Prata. Sairá hoje, 14 do corrente, á 1 hora da tarde para Buenos Aires, com escalas.

**SIRIO** Linha do Rio da Prata. Sairá no dia 21 do corrente, á 1 hora da tarde, para Buenos Aires, com escalas.

**LLOYD BRASILEIRO — AVENIDA CENTRAL 2, 4 e 6**

**Hamburg-Sudamerikanische Dampfschiffahrts-Gesellschaft**

**HAMBURG-AMERIKA LINIE**

O PAQUETE

# Cap Blanco

**(Commandante SACHSE)**

Esperado do Rio da Prata no dia 18 do corrente, sairá para

**Lisboa, Leixões (via Lisboa), Vigo, Southampton, Boulogne S/M e Hamburgo**

no mesmo dia, á 1 hora da tarde.

**Passagem em 3ª classe**

**105$000**

**e mais 3$300 de imposto. Para Vigo mais 3$ de imposto hespanhol. Incluindo vinho de mesa e conducção gratuita para bordo, sendo o embarque no cáes dos Mineiros, no dia 18 de setembro, ás 10 horas da manhã.**

**Para passagens e mais informações com os agentes**

**Theodor Wille & C.**

**79, Avenida Central, 79**

## ANNUNCIOS

**RODA DA FORTUNA**

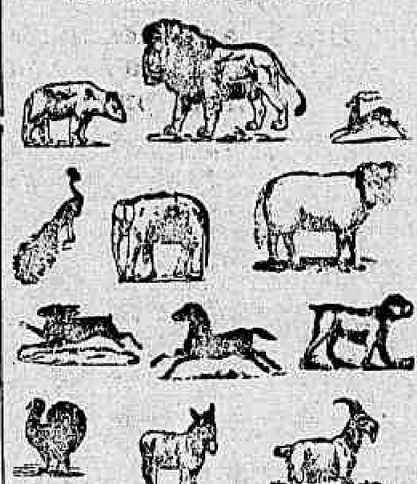

DERAM HONTEM

| | | |
|---|---|---|
| Antigo | 592 | Urso |
| Moderno | 834 | Cobra |
| Rio | 528 | Carneiro |
| Salteado | | Macaco |

**OFFICINA DE PROTHESE DENTARIA**

DE

**F. STUMM**

**Praça Tiradentes n. 33**

TELEPHONE N. 193

Dispondo de uma bem montada, executa todo e qualquer trabalho pelo systema Americano com perfeição e brevidade.

**Haverá quem ignore?**

**A BANANOSE** tem, em relação carne de vacca, **duas vezes e meia** o seu valor alimentar. (Professor Labbé e Dr. João Novaes). E' o melhor alimento para creanças, doentes, pessôas fracas ou edosas, etc. Vende-se nas drogarias, armazens, etc., e no deposito á rua Sete de Setembro, 96.

**Acção entre amigos**

**N. 3.**

80, 61, 23, 24, (7, 54, 11, 46, 56, 61, 56) (15, 56, 52) 7, (17, 7, 50 66, 7) 34, 73, (7, 17, 50 46, 19, 55) 73, (64, 7, 9, 15, 62,) 56, (32, 56, 66, 46, 70, 56) (13, 56, 15, 54, 11, 7) 43, 71, 07, 36, 89, 61, 10, 30

**C. I. Brasileira**

**N. 1306**

13—9—911.

**A MINEIRA**

· 770

Hoje, ás 7 horas

**S. U. Popular do Brasil**

**839**

Hoje, ás 8 horas.

**ESPERANÇA**

**397**

Rio—13—9—911.

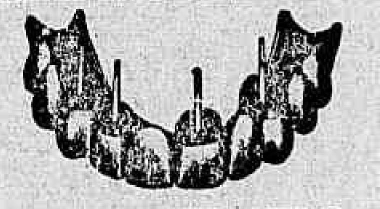

# DENTISTA

**Dr. Silvino Mattos**

**Primeiro Grande Premio**

NA

**Exposição Nacional de 1908**

| | |
|---|---|
| Extracção de dentes, sem dôr, a | 5$000 |
| Limpeza de dentes | 5$000 |
| Dentaduras de vulcanite, cada dente, a | 5$000 |
| Obturações de dentes, de 5$, a | 7$000 |
| Dentes a pivot, a | 15$000 |
| Corôas de ouro, de 20$ a | 30$000 |
| Concertos em dentaduras, feitos em 5 horas, por mais quebradas e defeituosas que estejam, ficando como novas e garantidas por muito tempo, cada concerto, a | 10$000 |

Os demais trabalhos dentarios são ajustados préviamente, por preços sem competencia e ao alcance de todos, no consultorio cirurgico-dentario do

**DR. SILVINO MATTOS**

Cirurgião-Dentista

Laureado com o 1º premio da secção de cirurgia-dentaria na Grande Exposição Artistico-Industrial de 1900, concorrente, em 1903 no Districto Federal, á Exposição Preparatoria da Universal Norte-Americana, premiado com medalhas na Extraordinaria Exposição Universal-Internacional de 1904, em S. Luiz, nos Estados Unidos da America do Norte,—em 1905, pela Scientifica Associação Astronomica de França, galardoado com o **Primeiro Grande Premio na Portentosa Exposição Nacional de 1908** e com medalha de ouro na Exposição Internacional de Hygiene, de 1909.

Os seus trabalhos são perfeitos e garantidos por muito tempo.

Consultas e operações, das 7 horas da manhã ás 5 da tarde, todos os dias á

**3 RUA DA URUGUAYANA—3**

Antigo n. 1

**Esquina da rua da Carioca**

EM FRENTE AO LARGO DA CARIOCA

Telephone n. 1555 285

**DENTISTA**

Chapas, 20$; ... 5$, obturações, restaurações, brigds e outros trabalhos a preços reduzidos. Tratamento efficaz das molestias da bocca. Nenhum apparelho é entregue sem que seja verificada a sua perfeita adaptação. Martins e Welmer, rua da Quitanda 56, 1º andar.

**CREADA**

Precisa-se á r... Monteiro n. 42. II. (Cattete).

**LEME**

Alugam-se a moços do commercio, em casa de um casal sem filhos, dois bons quartos de frente, com vista para o mar, installação electrica, bom banheiro e com entrada independente. Para ver e tratar á rua Salvador Corrêa n. 46. Leme.

**Fazenda para crear**

... regular, situada, com preferencia, na E. F. C. B., perto de uma estação e na porta de uma cidade. Escrever a F. R., estação de Oliveira Bulhões E. F. C. B., Estado do Rio.

**HOMŒOPATHIA**

**COELHO BARBOSA & C**

**Quitanda 106 e Ourives 83**

**Rio de Janeiro**

# RHEUMATISMO

Importante descoberta do segredo da cura dos rheumatismos — o IPEUVOL — cessa como por encanto a dôr, após a ingestão da terceira colher, quer seja o articular, o gotoso ou o de fundo syphilitico.

Encontra-se á rua da Assembléa, 34, Silva & Granado e á rua 1º de Março, 14, Granado & C., e rua Sete de Setembro n. 81, Drogaria Mattos, Saldanha.

**INJECÇÃO MACEDO,**

A unica que cura radicalmente as gonorrhéas

**Rua do Hospicio Ns. 9 e 18 e 1º de Março 31**

**Depilol** **Pizarro**



Queda *infallivel* e INOFFENSIVA dos cabellos, em qualquer parte do corpo, vidro 3$000, pelo correio, 4$000. Rua Sete de Setembro, 81, Hospicio 9 e 18, Andradas 91 e 41, Uruguayana 119 e 139; Orlando Rangel, Avenida Central; Granado, Primeiro de Março 14

CUIDADO COM OS IMITADORES

Adoptado no Exercito Adoptado na Armada

**Com um vidro se fazem**

**5**

misturando um vidro de LUGOLINA com ... agua, e assim se obtém a mais poderosa e efficaz

**INJECÇÃO**

para a cura rapida de qualquer corrimento antigo ou recente. E', pois, a Injecção mais barata que existe.

Com um só vidro de LUGOLINA se consegue a cura completa!

A LUGOLINA do Dr. Eduardo França tem 20 annos de constantes successos, tanto no Brasil, quer no estrangeiro, tendo obtido duas **medalhas de ouro** na Exposição Universal de Milão em 1906 e Exposição Nacional de 1908.

Antes de usar leia-se o prospecto reservado que acompanha cada vidro.

**Depositarios** — No Brasil, Araujo Freitas & C., rua dos Ourives 114, Rio de Janeiro.

**Vende-se em todas as drogarias e pharmacias.**

**Boa occasião**

Ninguem compre moveis, nem colchões, sem ver o preço por que está liquidando "A EXPOSIÇÃO", 38, Constituição, para mudança de negocio.

**PIXE**

de superior qualidade. Vende-se, na rua de S. Bento n. 14.

**HYDROL**

FORMULA DO ESPECIALISTA

DR. LEONIDIO RIBEIRO

Poderoso resolutivo, empregado nas hydroceles, hematoceles, sarcoceles, varicoceles e tumores de qualquer natureza. Infallivel nas orchites, rheumatismos, nevralgias e colicas das creanças. Pharmacia Mello, rua da Constituição n. 11, Rio de Janeiro.

**NOVA DESCOBERTA!**

Ficou cabalmente provada a cura da "Asthma e bronchite asthmatica", com o poderoso "Elixir anti-asthmatico de Bruzzi" especifico vegetal de incontestavel valor scientifico. Não ha um só casa que não se observe a cura immediata, com este prodigioso medicamento.

Unicos depositarios: Bruzzi & C. — Rua do Hospicio, 144.

**Boa occasião**

Ninguem compre moveis, nem colchões, sem ver o preço por que está liquidando "A EXPOSIÇÃO", 38, Constituição, para mudança de negocio.

**PRIVILEGIOS**

**LECLERC & C.**

Success. de Jules Géraud, Leclerc & Comp. *Rua do Rosario, 156 — Rio de Janeiro*

Encarregam-se de obter patentes de invenção no Brasil e no estrangeiro, de registrar marcas de fabrica, do commercio, obras litterarias

**SANTAL SALOLÉ LACROIX**

**BLENNORRHAGIA GONORRHÉA**

**Molestias da BEXIGA e dos RINS**

PARIS, 31, Rue Philippe-de-Girard.

*Em todas as principaes Pharmacias e Drogarias.*

**Instrumentos de Engenharia**

Vende-se um Theodolito, um Pantometro, um Graphometro, um Nivel, e um Esquadro de agrimensor. — Avenida Central n. 127, sobrado.

**Cirurgião Dentista**

*João Lopes Guilherme*

Consultorio e residencia Rua Dr. Aristides Lobo 213.—**Rio Comprido**

**Ouro**

prata, brilhantes, joias usadas, cautelas do Monte de Soccorro, compram-se, pagam-se bem; na rua Sete de Setembro n. 215 83

**Boa occasião**

Ninguem compre moveis, nem colchões, sem ver o preço por que está liquidando "A EXPOSIÇÃO", 38, Constituição, para mudança de negocio.

**Carvão para cozinha**

DOMESTIC-COOL

O DOMESTIC-COOL é um carvão especial para cozinha, muito proprio para casa de familia, facil de accender e de grande duração.

Unicos agentes: Francisco Leal & C., rua Primeiro de Março n. 91, sobrado, telephone n. 530; deposito, avenida do Mangue (Caes do Porto); entregas a domicilio. 1748

**INSTITUTO ERICA**

**(Zurich Suissa)**

Linguas, cursos-technicos e commerciaes. Peça-se o prospecto.

# Leilão de penhores

Em 22 de Setembro

**L. GONTHIER & C.**

**HENRY & ARMANDO, successores**

Casa fundada em 1867

**45 Rua Luiz de Camões 47**

**Os Srs. mutuarios podem reformar ou resgatar as suas cautelas até a vespera desse dia.**

**Comprem sómente** o Calçado ... incontestavelmente o melhor do Brasil.

**Deposito: Rua Marechal Floriano 114.**

**Um minuto de attenção**

Não jogue fóra o seu chapéo de palha, quando estiver sujo. Lave-o com a "Agua Magica", que ficará como novo. Pode ser lavado tres vezes um chapéo com este preparado, durando, portanto, o triplo do tempo que lhe duraria. Um vidro, 2$000. Rua Uruguayana, 66.

**DENTISTA**

**463 RUA HADDOCK LOBO 463**

Largo da Segunda-feira

**E DEZONNE**

todos os dias de 8 as 9 horas. Trabalhos garantidos. Preços modicos.

**Cabellos brancos**

Si desejaes dar a côr aos cabellos quando estiverem brancos ou desbotados, usae a Agua Indiana que dá a côr progressivamente sem prejudicar a consistencia dos mesmos. A Agua Indiana é um producto scientifico, seguro e de effeito infallivel. Vidro 3$, pelo correio 5$. Na *A' Garrafa Grande* — rua Uruguayana 66

**Typographia**

Precisa-se de compositores para trabalhos commerciaes; na rua da Quitanda n. 58. 1502

**Cavallo**

Vende-se um, para sella, proprio para homem ou menino; na rua da Matriz n. 76.

**Commodos**

Alugam-se tres excellentes commodos, sem mobilia, em casa de familia, com entrada independente, no melhor local de Santa Thereza, e com bondes á porta; para informações, á rua da Candelaria n. 6, 1º andar. 204

**? ? ESTERISINA ? ?**

Para as senhoras casadas. Evita todo o perigo. Peçam bulas — A' venda nas boas pharmacias.

**Bicyclette**

Vendem-se usadas por 60$ a 120$ e quasi novas a 160$000. Concertam-se bicycletes, gramophones e relogios. Trocam-se chapas. Casa Excelsior, rua Marechal Floriano n. 41

**Machinas registradoras de vendas**

Os liquidatarios da firma Soares, ... & C., vendem pelo custo, na rua Theophilo Ottoni n. 35, sobrado, machinas de diversos modelos e tamanhos.

**Guarda-Livros**

O Instituto Commercial habilita em dois annos, para a obtenção do diploma official de guarda-livros. Mensalidade, 10$000. Rua da Quitanda, 54.

# Leilão de Penhores

**Em 19 do corrente**

**Guimarães & Sanseverino**

**Travessa do Theatro 5—E**

**Rua Luiz de Camões n. 1-A**

**Das cautellas vencidas**

Podendo ser reformadas ou resgatadas até a VESPERA do leilão.

**Dentista Prothetico**

Precisa-se de um habil, paga-se ordenado mensal. Rua Sete de Setembro 44. 257

**DENTISTA**

Armando de Castro — Trabalhos garantidos preços modicos, pagamento em prestações. Das 7 da manhã ás 9 da noite, aos domingos até ás 2 horas da tarde; na praça Tiradentes, 69. 258

**CABELLOS**

**Mme. Oliveira**, recentemente chegada da Europa, tinge cabellos, particularmente, garantindo por quatro mezes. Preparado exclusivamente vegetal e completamente inoffensivo, não suja roupa, nem impede de lavar a cabeça; na travessa do Ouvidor 11, 1º andar. 2169

**Attenção**

Precisa-se de vendedores e cobradores. A rua Dr. Archias Cordeiro n. 151. Estação do Meyer.

**YUNGER POUBEL**

**Cirurgião dentista**

Trabalho de primeira ordem, feito em domicilio, com apparelhos especialmente construidos para esse fim.

Attende-se a chamados por escripto á rua de S. Christovão 322.

**Ama de leite**

**Precisa-se. — Rua de S. Clemente 60.**

**Cofres de Milners**

**Milners são os mais afamados fabricantes inglezes. Seus cofres resistem ao fogo e a qualquer tentativa de arrombamento,**

Ha sempre grande deposito no armazem de P. S. NICOLSON & C.

**56 Rua Visconde de Inhaúma 56**


(204)

ALEXANDRE DUMAS, PAE

# As duas Dianas

sar alguns instantes com a minha querida filha. Adeus. — *Henrique.*"

Diana, empallidecendo, amarrotou aquella carta entre os dedos quando acabou de a lêr.

Que havia de fazer?

Despedir logo Gabriel? Mas si elle encontrasse o rei, que estava a chegar por instantes?

Conservar junto de si o rapaz?... Mas si o rei o encontrasse no seu aposento?

Prevenir o rei era levantar suspeitas. Prevenir Gabriel era provocar a sua colera, parecendo temel-a.

Um choque entre estes dois homens, tão perigoso para um como para o outro, parecia agora inevitavel, e ella, Diana, ella que daria todo o seu sangue para os salvar, era quem havia provocado aquelle encontro fatal!

— Que te quer o rei? perguntou Gabriel, com fingido socego, que o tremor da sua voz desmentia.

— Nada, nada! respondeu Diana. Uma recommendação para a recepção desta noite.

— Incommodo-te talvez, Diana. Mas, si tens algum negocio urgente a tratar, não quero embaraçar-te...

— Essa carta perturbou-te, Diana. Receio ser importuno, e por isso vou despedir-me de ti.

— Tu importuno? podes pensal-o? disse a senhora de Castro. Não fui eu quem te provocou, por assim dizer? Ah! talvez que imprudentemente. Tornarei a vêr-te aqui, ou em tua casa. Logo que possa fazel-o, irei visitar-te, irei proseguir a nossa doce e terrivel conferencia. Prometto-o. Conta commigo. Por emquanto tens razão, confesso que estou um pouco preoccupada, afflicta... Parece-me até que tenho febre...

— Bem vejo, Diana, e por isso vou sair já, tornou tristemente Gabriel.

— Adeus, adeus!

E acompanhou-o até á entrada do aposento, depois, como se lhe occorresse uma idéa subita, disse:

— Perdoa-me uma ultima palavra, Gabriel. Meu Deus, transtornou-me inteiramente a tua narração!... Não posso combinar as minhas idéas... Nem me lembro já do que queria dizer-te!... Ah! sim. Uma palavra sómente, repito. Não me disseste o que tinhas tenção de fazer! Eu pedi *perdão* e tu respondeste *justiça*. Como esperas obter essa justiça?

— Não sei ainda, disse Gabriel, com voz profunda. Descanço em Deus, e busco a occasião.

— Occasião? repetiu Diana, estremecendo. Occasião? Que entendes por essa palavra? Oh! entra, entra! Não quero deixar-te partir, Gabriel, sem me explicares essa palavra "occasião." Peço-te que fiques.

E tomando-o pela mão reconduziu-o para o aposento.

Se encontra o rei fóra daqui, pensava a pobre Diana, achar-se-ão frente a frente, o rei sem sequito, Gabriel com a sua espada. Ao menos aqui poderei metter-me de permeio, pedir a Gabriel, expôr-me aos golpes da sua espada. E' preciso que Gabriel fique.

— Sinto-me melhor, disse a senhora de Castro, em voz alta. Fica, Gabriel, continuemos a nossa conversação; dá-me a explicação que eu desejo. Sinto-me realmente muito melhor.

— Não, Diana, estás ainda mais agitada do que indagora, tornou Gabriel. E sabes a idéa que me occorreu? sabes que conheço a causa de teus terrores?

— Não sei, Gabriel, como queres que saiba...

— Pois bem! disse Gabriel, se indagora o teu brado "perdão" confessava que o crime era evidente; as tuas apprehensões de agora, declaram que a teus olhos a punição seria legitima. Receias a minha vingança: logo, comprehendel-a. Prendes-me aqui para prevenir represalias possiveis que me anceiam, mas que te não admirariam, não é assim?

O tiro ferira o alvo; mas Diana, reunindo todas as suas forças, respondeu:

— Oh! Gabriel, acreditas que formasse de ti semelhante pensamento? Tu, o meu Gabriel, assassino! Tu ferires alguem que não póde defender-se! E' impossivel! Seria mais que um crime, seria uma cobardia. Imaginas que te prendo aqui? Enganas-te. Vae, parte! tens as portas abertas. Estou tranquilla, muito tranquilla, graças a Deus, a semelhante respeito. Se alguma coisa me afflige affianço-te que não é semelhante idéa. Deixa-me sae do Louvre, em paz. Voltarei a tua casa. Vae, adeus.

Falando assim, Diana chegára com o conde até á ante-camara.

Estava lá o pagem. Diana desejava ordenar-lhe que acompanhasse Gabriel até casa. Mas esta precaução trairia a sua desconfiança.

E póde conter-se que não o fizesse; mas sempre perguntou em voz baixa ao pagem:

— Sabes se já acabou o conselho?

— Ainda não, minha senhora, respondeu o André. Não vi sairem os conselheiros.

— Adeus, Gabriel! proseguiu em voz alta. Adeus, amigo! Obrigas-me a despedir-te, quasi para te provar que te não quero prender.

— Adeus! disse com um sorriso melancolico, o rapaz, apertando-lhe a mão.

E partiu. Diana ficou até que viu fechar a ultima porta.

Depois, entrou para o seu aposento; caiu de joelhos, com os olhos arrasados de lagrimas, no seu genuflexorio:

— Oh! meu Deus, meu Deus, vela, em nome de Jesus, naquelle que é *talvez* meu irmão, naquelle que é *talvez* meu pae. Só tu o pódes fazer, oh! meu Deus!

XXVIII

**Occasiões**

Realizou-se o que a senhora de Castro previra e temera, apezar dos esforços que fez para o evitar, ou antes, mesmo por causa desses esforços.

Gabriel saira do seu aposento triste e perturbado. Communicara-se-lhe por assim dizer a agitação de Diana, offuscava-lhe os olhos, confundia-lhe os pensamentos.

Ia machinalmente por aquelles corredores e escadarias do Louvre, sem dar attenção aos objectos exteriores.

Comtudo quando ia abrir a porta da grande galeria, recordou-se de que fôra ali que encontrára Maria Stuart ao voltar de Saint Quintin, a cuja intervenção devera poder falar ao rei junto do qual o esperava a primeira decepção.

Fazendo estas considerações, abria a porta, e entrava na galeria.

De repente, estremeceu, recuou um passo, e estacou como petrificado.

Na outra extremidade da galeria acabava de abrir-se a porta parallela.

Um homem entrava.

Este homem era Henrique II. Henrique, autor ou pelo menos principal cumplice daquellas decepções que haviam tão barbaramente despedaçado a alma, e retalhado a vida de Gabriel.

O rei vinha só, sem armas e sem acompanhamento.

O offensor e o offendido, pela primeira vez depois da affronta, achavam-se em presença um do outro, sós, separados unicamente a distancia de cem passos, que em vinte segundos se podia galgar.

Dissemos que Gabriel parára, immovel e erecto como uma estatua; como a estatua da *Vingança* ou do *Odio*.

O rei tambem parou quando deu de repente com os olhos naquelle que havia perto de um anno que não via senão em horriveis pesadelos.

E estes dois homens continuaram assim perto de um minuto sem se mexerem como fascinados um pelo outro.

No turbilhão de sensações e de idéas que cobriam de trevas o coração de Gabriel, o rapaz não sabia decidir-se, nem tomar qualquer resolução. Esperava.

Seria medo ou receio o que sentia Henrique, apezar do seu provado valor. Repelliu, todavia, esta idéa; e decidiu-se.

Chamar alguem era receiar, retirar-se era fugir.

E caminhou para a porta onde Gabriel ficara como pregado.

Uma força superior, uma especie de attracção invencivel e fatal arrastava-o para aquelle pallido phantasma que parecia esperal-o.

Gabriel via-o caminhar assim para elle com uma especie de satisfação cega, instinctiva.

E tambem instinctivamente levou a mão aos copos da espada.

Quando o rei chegou a pequena distancia de Gabriel, aquelle temor que repellira do espirito, apertava-lhe o coração como uma tenaz de ferro candente.

Parecia-lhe que era chegada a sua ultima hora, e que isto era justo.

Continuou, porém, andando. Parecia que os seus pés caminhavam sem que a sua vontade dormente tivesse parte em tal movimento. Os somnambulos devem andar assim.

Quando chegou ao pé de Gabriel, que póde ouvir-lhe a respiração, que lhe podia tocar com a mão, na sua perturbação extraordinaria, levou a mão ao bonnet de velludo e cortejou o rapaz.

Gabriel continuou immovel e a mão petrificada não largou a espada pelo chapéo.

Para o rei, Gabriel não era um subdito; era um representante de Deus deante do qual se inclinava.

(*Continúa*).

# OS PEQUENOS ANNUNCIOS

de ALUGA-SE, VENDE-SE e PRECISA-SE não excedendo de tres linhas, custam no "Correio da Manhã" 200 réis, por tres vezes

## Empregados

PRECISA-SE de uma menina de côr branca, para ama secca, dá-se bom tratamento; para tratar, á rua de Santa Luiza n. 54. S. Christovão. 351

PRECISA-SE de uma creada que durma no aluguel, para serviços domesticos; na rua D. Mariscara n. 65, moderno, Botafogo. 1643

PRECISA-SE de um empregado para todo o serviço; na rua General Canabarro n. 271. Pensão. 1655

PRECISA-SE de uma boa cozinheira ou um cozinheiro; na rua Haddock Lobo n. 403. 1652

**PRECISA-SE de uma criada que saiba cozinhar. Dá-se-lhe casa e paga-se bem, á rua de Sant'Anna 129.**

PRECISA-SE de uma arrumadeira e copeira, que traga informação para casa de um casal de tratamento; na rua D. Carlota n. 60. 1699

PRECISA-SE de uma empregada para cozinhar, lavar e engommar, para pequena familia; na rua Maria Romana n. 26. Maracanã. 1737

PRECISA-SE de um creado de 16 a 20 annos, bem recommendado, para escriptorio; trata-se na rua da Assembléa n. 42, sobrado. 1747

PRECISA-SE de uma moça estrangeira, para ama secca; na rua D. Maria Romana n. 26. Maracanã.

PRECISA-SE de um pequeno de 12 a 14 annos, que saiba ler e escrever alguma cousa, prefere-se orphão; charutaria largo da Republica n. 66. N. B. Quer-se um pequeno fiel. 1161

PRECISA-SE de um homem de conducta garantida, que saiba fazer serviços de pedreiro, pintura e caiação de casas, pagando-se cento e oitenta mil réis por mez, como empregado permanente. Só serve apresentando boa conducta; trata-se na rua do Ouvidor n. 108. Camisaria Especial. 754

**PRECISA-SE alugar uma cozinheira e uma ama secca para casa de uma familia pequena na rua Barão de Iguatemy 104.**

**PRECISA-SE de uma boa cozinheira para casa de familia, trata-se na Gloria do Brasil, rua da Carioca. 3.**

**PRECISA-SE de uma menina de onze a doze annos para cuidar de uma criança de quatro, á rua Sant'Anna 129.**

**PRECISA-SE de um official alfaiate para paletot e calça, que trabalhe sob medida para Barra Mansa, Estado do Rio. Informa-se na rua S. Luiz n. 18 Estacio.**

## Casas, commodos e terrenos

ALUGA-SE o sobrado do predio á rua Dr. Corrêa Dutra n. 50; trata-se na rua Primeiro de Março n. 37. Companhia Varegistas. 173

ALUGA-SE por 220$, uma boa casa na rua de Santa Clara n. 36, Copacabana; a chave está por favor no n. 34.

ALUGA-SE, por 255$, a boa casa da rua Dr. Catumby n. 7 (Tijuca), logar muito saudavel; trata-se na rua Primeiro de Março n. 51, sobrado, das 11 ás 3 horas. 186

ALUGA-SE por 142$ a casa n. 5 da rua Januzzi; trata-se na rua Primeiro de Março numero 51, sobrado, das 11 ás 3 horas. 187

ALUGA-SE um bom e arejado quarto, em casa de um casal sem filhos, a uma senhora ou um senhor que trabalhe fóra; na rua do Hospicio numero 103, 2º andar. 196

ALUGA-SE no Meyer, rua Lopes da Cruz numero 97, um sobrado para familia, tendo quatro quartos, com janellas, duas salas, grande quintal e mais dependencias; trata-se em baixo. 204

**ALUGA-SE por 160$000 a casa da Rua Visconde de Figueiredo 75, com bons commodos, as chaves de frente.**

**ALUGA-SE um escriptorio para medico ou oculista — Rua da Carioca n. 44 — 1 andar.**

**ALUGAM-SE boas salas de frente e quartos com ou sem mobilia a pessoas do commercio ou casal sem filhos. Praia do Flamengo 84. 1233**

**ALUGA-SE uma sala de frente a moços do commercio ou familias, á rua de Sant'Anna 129.**

**ALUGA-SE por 250$000 mensaes uma boa casa com dois pavimentos, tendo duas salas, sete quartos, copa, cosinha, quarto com chuveiro, tanque, quintal, etc; na rua St. Christina n. 17; está aberta, trata-se na Avenida Central n. 50 sobrado.**

**ALUGA-SE um sobrado, com 4 quartos, 2 salas, cozinha e grande quintal a rua E. Carlos, 1-103.**

**ALUGA-SE ou vende-se a casa da rua Ida n. 22, ha pouco tempo reformada, tendo duas salas, 3 quartos e cosinha e fóra tanque, um quarto, latrina e galinheiro, va anda ao lado, gradil e jardim na frente, coradouro e quintal no fundo, trata-se na mesma rua esquina da rua Flack e na rua Primeiro de Março n. 96. 1489**

**ALUGA-SE por 160$000 mensaes uma boa casa, esquina da rua Dona Luiza (Candido Mendes) e travessa Alice, Gloria. A chave está por favor á rua Dona Luiza 145; trata-se na rua Sete de Setembro n. 41, sobrado.**

ALUGA-SE um quarto a casal decente, em casa de familia, com direito a toda a casa; na rua de S. Pedro n. 331.

ALUGAM-SE, em casa de familia, uma bonita sala de frente, com duas janellas e um quarto, preços razoaveis; na rua da Lapa n. 73, loja. 1780

PRECISA-SE comprar uma casa, proximo á estação da Estrada de Ferro, que tenha tres quartos espaçosos, duas salas, cozinha, etc., até 9:000$, não se admittem intermediarios; na rua do Campinho n. 141-A, Cascadura, com João de Deus Rodrigues. 1348

**PRECISA-SE comprar, até 20:000$, uma casa de construcção moderna e solida que tenha duas salas e quatro quartos, com janellas nestes, situada no Cattete, Laranjeiras, Aguas Ferreas, Botafogo, Gavea, Leme ou Copacabana. Informações minuciosas, em carta, a A. Lima, rua General Severiano n. 108.**

**PRECISA-SE de um primeiro andar assobradado, com duas salas e dois ou tres quartos e mais dependencias: ruas do Senado, Riachuelo, Rezende, Invalidos ou centro — até 200$. Carta nesta redacção a A. M.**

**PRECISA-SE alugar uma sala e um quarto ou fundos que sejam bastante claros ou mesmo fundos de loja com entrada independente para uma officina de ourives nas immediações da Avenida Central até Uruguayana ou Sete de Setembro até Hospicio, na rua do Rosario n. 151, sobrado. 1151**

**VENDE-SE na rua do Uruguay no local em que se está construindo um grande área de terreno que só se presta a construcção de 24 casas de 6 m. de frente. O terreno mede de frente 22 metros por 70 metros de frente a fundo procurar informar-se com Affonso Henrique no terreno lot 26 na mesma rua Uruguay.**

**VENDEM-SE lotes de terrenos proprios e promptos para edificar, com 11x50, na villa de Santo Antonio, muito proximo da estação de Campo Grande, com grande avenida. O pagamento é feito em prestações pequenas de 5$ sobre o valor do terreno. Os preços são muito reduzidos e a construcção é facil. Tratar no proprio local com Macedo todos os dias das 10 horas da manhã ás 2 da tarde e aos domingos das 8 ás 11.**

**VENDE-SE um magnifico terreno no prolongamento da rua Uruguay, esquina da rua Barão de Mesquita, medindo 11 metros de frente por 69 de fundos. Propostas a esta redacção com as iniciaes K. L.**

**VENDEM-SE lotes de magnificos terrenos, á rua do Uruguay ns. 24, 26 e 68, com 8 X 50. Trata-se no mesmo.**

Dito assobradado, com magnificas commodidades e bastante terreno, em esquina de rua, na rua Paysandú.

Dito de dois pavimentos e magnificas commodidades, na praia de Botafogo.

Dito assobradado, com bons commodos, jardim, etc., proximo á Avenida Atlantica, na rua João Francisco.

Dito apalacetado, com bastantes e optimas commodidades, jardim e grande pomar, na rua Haddock Lobo e proximo ao Estacio de Sá.

Dito apalacetado, com excellentes accommodações e magnifico porão habitavel, jardim e pomar, na rua S. Christovão e perto do Estacio de Sá.

Dito apalacetado, idem, idem, proximo á Muda da Tijuca.

Dito novo, apalacetado, com magnificas commodidades, jardim, etc., proximo á praia de Icarahy, em Nictheroy.

Dito de armazem e sobrado e de excellente renda, por contrato, á rua do Lavradio.

Dito novos de armazem e dois sobrados, com frente para duas ruas, na rua da Saude.

2 ditos novos, á rua Industrial, proximo á rua Haddock Lobo.

Avenida de excellente renda, na rua General Severiano.

Dito idem, na rua Souza Franco, proximo ao Boulevard.

Grupo de casas terreas e de dois pavimentos, na rua de S. Carlos.

Dito de esquina, de magnifica renda, com terreno de 20 X 50, na rua Quatro de Setembro.

Terreno de 22 X 132, na rua Tavares.

Dito de 31 X 132, na rua Barão de Mesquita.

Dito de 55 X 98, da rua Theodoro da Silva.

Dito de 30 X 44, da rua Affonso Penna.

Dito de 10 X 48, na rua Gonçalves Crespo.

Dito de 13 X 40, da mesma rua.

Dito de 0,50, até á ladeira do Castro, da rua Silva Manoel.

Dito de 6 X 50, na rua da Gamboa.

Dito de 23 X 50, na rua Barão do Amazonas.

E muitas outras propriedades, em diversas localidades e a preços reduzidos, para negocio immediato.

**VENDE-SE o predio bem collocado e tratado da rua Conde de Bomfim n. 563. Acceita-se offerta razoavel para a venda definitiva, na rua da Assembléa n. 60.**

VENDE-SE um bom predio, na rua do Lavradio. Preço modico; para tratar com Quirinos, á rua de S. Pedro n. 78, das 11 ás 4. 1759

VENDEM-SE dois lotes de terrenos, medindo 11 ms. de frente, por 12 ms. de fundos e 30 ms. de comprido cada um, na estação do Meyer, rua Lopes da Cruz ns. 31 e 32; trata-se na rua Miguel de Frias n. 41, casa 2.

**VENDEM-SE seis lotes de terreno nas ruas do Barão Vermelho e Parque São Christovão; trata-se com o dono Paulo Chaves, rua Dr. Constante Jardim n. 8 Santa Thereza, nesta Capital.**

**VENDE-SE a importante Villa Augusta á rua do Parahyba 23 A; trata-se com o primeiro tenente Alvaro de Oliveira.**

VENDEM-SE e compram-se predios e terrenos. Trata-se com Luiz Costa. Rua do Hospicio n. 141.

## Diversos

APOLICES da Divida Publica — Extraviaram-se os registros das apolices, da Divida Publica Federal, no valor de um conto de réis cada uma, pertencente á Irmandade do Rosario, da cidade de Mogy Mirim (S. Paulo), das quaes as de numeros 141.741, 141.742, e 141.743, foram emittidas no anno de 1866, e a de numero 47.025 no anno de 1860, e a de n. 13.229, no anno de 1858. O que se faz publico para legalisar a sua substituição e adquirir novos titulos. Pelo provedor da Irmandade, conego Moysés Nora Dorval Teixeira da Motta.

ANTES de comprar o remedio aconselhado saiba o preço da drogaria André, á rua Sete de Setembro n. 11, proximo á Cathedral.

**COMPRAM-SE quadros a oleo; objectos raros e moveis antigos, quem tiver para vender dirija-se ao sr. Teixeira, á rua Marechal Floriano n. 38, loja.**

**DR. SAMUEL ESSATY — Trata da syphilis pelo 606, 1º de Março 21 — terças, quintas e sabbados — 3 ás 5.**

E. SAMUEL Hoffmann & C. Travessa do Rosario n. 13. Perdeu-se a cautela n. 41.848, desta casa. 1430

EMPREGO. — Um encarregado de obras com habilitações deseja encontrar um patrão que dê garantias; dá as melhores referencias de sua conducta. Rua dos Invalidos n. 86, das 6 ás 8 da noite.

FIGURINO Weldons, com 6 moldes, deste mez, e um desenho para bordar, por 1$500, á avenida Central n. 137, junto ao Cinema Odeon. 1084

**FIGURINOS, as ultimas novidades, encontram-se na Casa Victoria; rua dos Ourives n. 17.**

GUIMARÃES & Sanseverino. Rua Alexandre Herculano n. 5. Perdeu-se a cautela de numero 39.356, desta casa de penhores. Rio, 13 de setembro de 1911. 192

GRANDE officina de marceneiro, carpinteiro e lustrador. Fabricam-se moveis em qualquer estylo, á rua General Camara n. 219. 1648

HYPOTHECAS de predios e terrenos a 9, 10 e 12 o|o, emprestimos a herdeiros de qualquer quantia, de accordo com os inventarios, dinheiro para obras, recebendo-se no fim em alugueis, sub-rogações de apolices e predio; trata-se com o sr. Ferreira, á rua do Ouvidor n. 68, moderno, sobrado. 223

HYPOTHECAS de 400:000$ a 9 o|o. Um capitalista que se retira para a Europa, com urgencia empresta immediatamente predios bem localizados, Copacabana, Nictheroy; 10 o|o, suburbios, bons predios, alugueis, cauções. Cartas ao sr. J. Ferraz, relojoaria, em frente aos kiosques. 1037

IMPOTENCIA. Cura-se com as garrafas de catuaba, remedio vegetal vindo do sertão do Ceará, encontra-se na rua da Harmonia n. 38.

INFLORISINA. Cura constipações e influenza em 2 dias. Pharmacia homeopathica, á rua Haddock Lobo n. 91. 1726

JOSE' Cahen. Rua Silva Jardim n. 3. Perdeu-se a cautela n. 43.671, desta casa. 158

LECCIONA-SE violino por preço modico; recados á Seixal. Ouvidor 175. 1640

**LARANJA, cidra, oracé e outras fructas, compra-se qualquer porção na Rua D. Manoel 33.**

MOVEIS. Compra-se qualquer quantidade, paga-se bem; na Intermediaria; rua do Cattete n. 20 e 220, telephone 557.

**MOLDES SOB MEDIDA — Cortam-se com a maxima brevidade e perfeição; na Casa Victoria, rua dos Ourives n. 17.**

MOLESTIAS DA PELLE, SYPHILIS, ETC. —Dr. Mendes Tavares, *membro da Academia Nacional de Medicina, assistente, durante longos annos, do eminente professor GARISO e seu successor na direcção do Hospital dos Lazaros.* Tratamento das molestias da pelle, pelos mais aperfeiçoados processos, inclusive a *electricidade*. Uruguayana 111, das 11 á 1 hora.

NAS officinas da Casa Colombo, á rua Visconde do Rio Branco n. 37, precisa-se de costureiras para roupas de brim de homens e meninos.

NA Pensão Familiar Colombo, praça José de Alencar n. 14, Cattete, alugam-se sala de frente mobilada e quartos a preços modicos.

OVOS DE FINISSIMAS RAÇAS — Aceitam-se encommendas de ovos garantidos puros das seguintes raças, importadas dos mais afamados criadores europeus: Orpington preto, branco e cabedes medicas da Europa e Estados Unidos, Plymouth Rock pedrez, branco e camurça; Cochinchina preta, etc. Exposição permanente de reproductores: "Leste Basse Cour" 36, rua Dr. Mattos Rodrigues (antiga Leste), Rio Comprido. *Os ovos claros serão trocados ou devolvida a importancia.*

OS chapéos Chili e Panamá, quando sujos devem ser lavados com a "Agua Magica", que dá excellente resultado e não corta. Um vidro para 12 chapéos, 66, rua Uruguayana. Preço 2$000. 5951

OFFERECE-SE um rapaz para limpeza de escriptorio ou para copeiro de casa de commercio. Carta nesta folha, a S. S. U. C. 181

OFFERECE-SE um rapaz tendo longa pratica de balcão e de escriptura commercial, dando fiador idoneo; quem precisar dirija carta á rua do Cattete n. 100, a J. B. 137

PENSÃO de casa de familia, com o maior asseio entrega-se a domicilio; trata-se na rua Estacio de Sá n. 12, vidraceiro. 276

PENSÃO de superior qualidade, encontra-se na rua Sete de Setembro n. 113, 2º andar. 15

PERDEU-SE uma medalha de chatelaine. Gratifica-se a quem entregar á rua do Hospicio n. 135. 222

PRECISA-SE saber o paradeiro do sr. Januario di Britto, filho da preta africana Filippa de Britto, para informações á rua Paraizo n. 194. Paulo Mattos. 1390

PRECISA-SE de um fabricante de tellas as bebidas; na rua Dr. Dias da Cruz n. 6 — Meyer. 1803

PRECISA-SE de alumnos de bandolim; na rua Dilleso n. 5, Villa Ruy Barbosa. 1713

PRECISA-SE. Restaurador de calçado, meias solas e saltos, a 2$500 e 3$; na rua dos Andradas n. 50.

PRECISA-SE de fazer camisas de homem e roupas de carregação; na rua Campinho n. 95. Cascadura. 1403

PRECISA-SE alumnos de francez pratico; aulas 10$. Recis de la Colombière; 97, rua Sete de Setembro, 1º, das 4 ás 6.

PROCURA-SE um professor ou professora, no centro da cidade, que queira se encarregar da educação de um menino de 12 annos, obrigando-o a frequentar o Gymnasio e dando-lhe algumas lições nas horas vagas. Carta a C. T., neste jornal. 1520

PERDEU-SE a cautela n. 18.058, de R. Cerqueira. 166

PERDEU-SE a cautela do Monte de Soccorro n. 25.438. 166

PELA Paixão de Christo — O menino João da Cruz, orphão, cego e mudo com 10 annos, pede por caridade qualquer quantia para o seu sustento; é favor no escriptorio deste jornal, ou em sua residencia, á travessa Onze de Maio n. 29. Cidade Nova.

PENSÃO Familiar, fornece a domicilio e aceita pensionistas á mesa, com o maximo asseio, e a preços modicos; na rua da Alfandega n. 328, sobrado. 727

PROFESSOR de primeiras letras e de linguas. Aceita chamados, tambem, para leccionar em casas particulares; informações, Livraria Machado, á rua do Sacramento n. 25, nos dias uteis, das 2 ás 4 da tarde. 50

PERDEU-SE a apolice da Divida Publica de um conto de réis do valor nominal de 1:000$000.

QUEREIS BOM EMPREGO? Aprendei a escrever á machina com os dez dedos, na Escola "Victor", largo de S. Francisco de Paula n. 30, sobrado, sala 2a. 1894

ROBERTO BUZZONE & C., fabrica de chapéos de sol. Importação e exportação. Rua da Carioca n. 12.

SELLOS de collecção, vendem-se e compram-se. Na rua Sete de Setembro n. 53, "Charutaria Gomes".

TRASPASSA-SE a loja da rua da Carioca numero 10, junto ao Iris theatro, com fazendas em bom estado; informa-se com o dono, sr. Monteiro.

TRASPASSA-SE um botequim; na rua da Estação n. 40, na estação de D. Clara. 216

TRASPASSA-SE barato um negocio especial, no centro, paga pouco aluguel e rende 300$ mensaes. O dono esta enfermo; rua General Camara n. 124, sobrado.

TRICYCLE — Vende-se um, força de 4 cavallos, para conducção de duas pessoas e o mesmo serve para transporte de mercadorias. Vende-se por desoccupar logar, está funccionando, e é garantido, na rua Maranguape n. 23, loja. Casa Peugeot.

UM extraordinario brilho nas unhas obterá quem fizer uso do "Unholino". Não desapparece o brilho nem depois de lavar as mãos por muitas vezes. Não irrita a pelle, como acontece á maioria dos preparados para este fim. Applicação facilima e resultado rapido. Vidro 1$500. A' venda na perfumaria A Garrafa Grande, rua Uruguayana n. 66.

**UM rapaz sério deseja encontrar no centro da cidade, até 100$, casa com pensão. Paga-se adeantado. Cartas nesta redacção a C. A.**

VENDE-SE tecido de arame a 400 réis o metro; rua Sete de Setembro n. 199.

VENDE-SE por 9 contos o solido predio da rua Dalcisa n. 19, estação da Piedade, a dois minutos da estação, e dois do bonde, com grande chacara e pomar, tres quartos, duas salas, cozinha despensa, varanda ao lado, solida construcção; para ver na mesma e tratar com o sr. Fernandes, á rua do Ouvidor n. 68, sobrado, das 12 ás 4.

VENDE-SE a 3$500 cada um, superior queijo da tribu, afiançado; na A' Copa do Commercio, Rosario 135. 60

VENDEM-SE seis cadeiras de encosto, duas de braço, dois aparadores e um armario pequeno, tudo em perfeito estado; rua Amazonas n. 24, S. Januario. 1820

VENDE-SE: digo, tratam-se papeis de casamento a 20$, naturalizações e subrogação, dinheiro 130:000$ a juros ao anno a 8 e a 9 o|o sob hypotheca; na rua da Alfandega n. 32, sobrado, fundos. Caetano. 1314

VENDEM-SE um varejo e quatro vitrines para charutaria por 350$; na rua do Riachuelo n. 234. 1422

VENDE-SE uma machina de fazer cigarros, um molde e um serrote de cortar os mesmos, esta tudo novo, e uma porção de carteiras, vende-se tudo por 250$000; tambem se vende um relogio de gaz arandelas e globos para o mesmo, esta tudo novo, e arandelas de gaz, tudo por 80$, só o relogio custou 85$ na companhia; na rua Dr. Casadera n. 13, Dr. Frontin. 1833

VENDE-SE por 9 contos o grande e solido predio da rua Dalgisa, na estação da Piedade, centro de terreno, pintado de novo; para tratar com o sr. Fernandes, á rua do Ouvidor n. 68, sobrado, das 12 ás 4. 769

VENDE-SE brilhantina para acastanhar o cabello branco, só 3$, e pinta-se o cabello no preto, castanho ou louro, e vendem-se Loções para o embellezamento do rosto. Fazem-se massagens; rua da Misericordia n. 6, 1º andar, mme. Guimarães. 3289

**VENDE-SE BARATISSIMO — Na casa "Tempo é dinheiro" especiaes colchões de crina e linho superior — Rua Marechal Floriano 229—Telephone 767 Villa — O. R. Cunha & Comp.**

VENDE-SE uma barraca para a festa da Penha, estando em boas condições, preço muito barato; na rua Manoel Victorino n. 579, estação da Piedade. 1824

VENDEM-SE: um bom guarda-prata, 90$; um cliente étagere, com gravuras a ouro e galeria para copos, 110$; uma machina para fazer cigarros, 13$, está nova; um bom piano "Henri-Herz", 300$; um lindo guarda-comidas, 50$, e mais moveis de familia que se retira, á rua S. João n. 18, Meyer. 1437

**VENDE-SE um cavallo arreiado, com bons andares e bonita estampa, por 320$000, na rua Silva Jardim 33, cocheira Moreaux.** 1434

VENDE-SE a 4$ o kilo de superior queijo prato, muito fresco; na A' Copa do Commercio, Rosario 135. 1482

VENDEM-SE duas cachorras perdigueiras, uma dinamarqueza; rua Sete de Setembro n. 190, restaurante. 271

VENDEM-SE, no mercado velho, materiaes de demolição, a saber: vigamentos, caibros, assoalhos, forros, barrotes, portões, portas, janellas, venezianas, portões de ferro e grades, telhas francezas, calha de cobre, cantaria, alvenaria, pedra brittadas e escadas, por preços reduzidos; trata-se no mesmo. 21

VENDE-SE por 350$ um bom piano francez, do autor H. Herz, rua Torres Sobrinho n. 3, Meyer. 16

VENDE-SE uma boa carneira, para desoccupar logar, por 15$; na rua Goyaz n. 148, Encantado. 140

VENDE-SE uma mobilia completa, para botequim, em perfeito estado, a preço modico; na rua do Riachuelo n. 192 (Bilheteria).

VENDE-SE um bom cavallo, marchador, manso e barato; Sampaio Vianna 36, para ver e tratar. 1427

VENDEM-SE, barato, diversos moveis; na ilha do Governador, praia da Engenhoca, casa do Salles. 149

VENDE-SE o Segredo do Cabello, transforma os cabellos carapinhados em bellos cabellos lisos ou corredios; Drogaria Berrini, Hospicio 22.

VENDE-SE por 1:500$ um magnifico e quasi novo, pequeno automovel, de um cylindro, para duas pessoas; ver, na Brasil Garage, á rua do Riachuelo n. 172.

VENDEM-SE dois balcões estreitos, proprios para qualquer negocio; na rua Sete de Setembro n. 126, loja. 23

VENDE-SE uma machina Singer, meio gabinete, completamente nova, propria para alfaiate e pospontador de calçado; na rua Cunha Barbosa n. 37, sobrado.

VENDE-SE uma machina cinema, em muito bom estado, com 5 fitas e 16 vistas; trata-se das 10 em deante, rua Itapiru' n. 122. 181

**VENDEM-SE os moveis seguintes, na rua Conde de Bomfim n. 563, das 9 ás 4 horas da tarde: 1 mobilia de jacarandá e palhinha com 17 peças para sala de visitas; 1 dita de canella art-nouveau com 10 peças para sala de jantar; 1 grande bureau ministre, peça importante.**

VENDE-SE uma cama nova, de vinhatico para casal, estylo Maria Antonietta, preço modico, tem cabeceira de madeira; na rua General Camara n. 333, 2º andar. 16

VENDEM-SE moveis a preços baratissimos. Reformam-se colchões a capricho; dita de mobilia de canella, nova, com frisos dourados, na rua Vinte e Quatro de Maio n. 505, estação do Sampaio. 15

VENDEM-SE machinas de fazer cigarros, a 25$; na rua Marechal Floriano n. 15, moderno. 15

VENDE-SE um bom piano Pleyel, perfeito, por preço modico; travessa da Barreira n. 23, antigo 15. 13

VENDE-SE, muito em conta, uma banheira grande, quasi nova; á rua da Constituição n. 42, Icarahy. 3

VENDE-SE a 600 réis o pacote de biscoitos e a 500 réis bolachas de agua e sal, de Dhen; na A' Copa do Commercio, rua do Rosario n. 135. 9

**VENDEM-SE armações, balcões utensilios para todos os negocios, assim como se faz qualquer armação ou outro utensilio qualquer, sob medida a gosto do freguez, na rua Senhor dos Passos n. 47. N. B.—A obra feita em nossa officina vae-se assentar no logar.**

VENDE-SE a 500 réis o pacote das deliciosas balas de ovo; na A' Copa do Commercio, rua do Rosario 135.

VENDE-SE a 1$500 o kilo de laranjada e goiabada; na A' Copa do Commercio, Rosario 135. 6

VENDE-SE a 1$ o kilo de Biscoitos Maria (partidos); na A' Copa do Commercio, rua do Rosario n. 135.

**VENDEM-SE 20 quadros e alguns livros, por qualquer preço; para tratar, até ás 11 horas da manhã, na rua Paula Britto, 130, Andarahy.**

VENDEM-SE moveis novos e usados, guarda-casacas, de canella, a 160$000; de peroba, novos a 175$000; toilettes a 105$000 e camas de 128$000 a 50$00, mesas de cabeceira a 25$000, cadeiras, tapetes, cabides, colchões, almofadas e mais artigos; na Casa Confiança, á rua do Hospicio n. 2. Vende-se em prestações. 96

VENDEM-SE, por preços de occasião, talheres, pratos, apparelhos, e todo o grande sortimento da casa Villaça, rua Frei Caneca n. 126.

VENDEM-SE os afamados cortinados anti-mosquitos americanos DIXIE; na rua do Rosario n. 147. 5

VENDEM-SE e compram-se gramophones, e concertam-se de todos os fabricantes e vendem-se chapas e compra; na rua de S. Pedro numero 214.

VENDE-SE uma machina cinema, em muito bom estado e barato, com cinco fitas e 16 vistas; na rua Itapiru' n. 122. 13

VENDEM-SE duas vitrinas fixas, de um vidro, portas de aço com gelozias, como armação, vitrinas de lado, toldos, balcões e outras armações, junto ou separado, como copa de centro com gelosia, balcões com marmore, estantes para fructas, vitrina redonda, de centro, e mais artigos; Hospicio 180. 14

VENDE-SE palma limpa a 2$500 o kilo; Cavalcanti Vermelha, largo de S. Domingos.

VENDE-SE injecção Macedo, cura radical das gonorrhéas; na rua do Hospicio n. 9, Drogaria Cid. 65

VENDE-SE a 2$000 o kilo de finos biscoitos Maria; na A' Copa do Commercio, Rosario n. 135. 13

VENDE-SE, restaurador de calçado, meias solas e saltos, a 2$500 e 3$; á rua dos Andradas n. 50.

VENDE-SE a 1$500 o kilo de pecegada e bananada, feita particularmente em Therezopolis; na A' Copa do Commercio, á rua do Rosario 135. 60

VENDE-SE uma linda armação, propria para charutaria ou pharmacia, estylo moderno, assim como um bom balcão, de volta, oitavado, e varios vasos, assim como uma armação propria para fazendas, vitrinas, toldos e outros artigos; Hospicio 187. 924

VENDE-SE a 3$500 o kilo de finissima manteiga Mineira, fabricada de puro leite de Minas; na A' Copa do Commercio, á rua do Rosario n. 135. 65

VENDE-SE uma vitrina por 50$; na rua Santo Antonio n. 12 (Casa Brasil). 14

VENDE-SE a 4$ a garrafa com vinho Lagrima Moscatel de 1898; na A' Copa do Commercio, á rua do Rosario n. 135. 8

VENDE-SE a 1$600 o kilo de especial Bolachinha de Agua e Sal; na A' Copa do Commercio, rua do Rosario 135. 6

VENDE-SE a 4$ o kilo dos deliciosos biscoitos de chocolate e ovo; na A' Copa do Commercio, Rosario 135.

VENDEM-SE tres grades de ferro para janellas; rua Marquez de Leão n. 34. Engenho Novo.

VENDE-SE uma cabra nova, com uma cria de um mez. Preço 25$; rua Flack n. 148, estação do Riachuelo. 1829

VENDE-SE, para revender, salame, linguiça, toucinho de fumeiro, etc. etc. Tambem se aceitam vendedores bem relacionados, dando-se boa commissão e ordenado; rua Cardoso n. 29, entre as estações de Meyer e Todos os Santos. Fabrica Modelo. 1359

VENDE-SE — Pessoa que se retira desta capital, vende uma pequena industria muito acreditada, com todos os utensilios e de facil com... são; ensina-se a trabalhar. Dá 60 a 70 por cento, como se provará. Vende-se por menos de 2 contos; cartas para este jornal, a Augusto.

VENDE-SE uma boa machina typographica B B; rua Luiz de Camões n. 34.

# TOSSES

## Doenças do Peito e Bronchites

**CURA RADICAL, CERTA E INFALLIVEL**

Quasi vinte e cinco annos de constantes curas tornaram o Peitoral de Cerejas e Agriões do dr. Mascarenhas o mais procurado de todos os remedios da especialidade.

O Peitoral de Cerejas e Agriões do dr. Mascarenhas é o remedio das familias, é o Rei dos remedios da tosse, é o allivio immediato dos doentes que têm soffrimentos pulmonares.

**Comprae hoje mesmo um vidro do Peitoral de Cerejas e Agriões do dr. Mascarenhas que hoje mesmo ficareis curado de qualquer tosse que não tenha desapparecido com outros remedios! O peitoral de Cerejas e Agriões do dr. Mascarenhas é o remedio soberano, é o unico remedio aconselhado!**

**Cura infallivel de todas as doenças do peito e de todas as tosses! Vende-se em todas as pharmacias.**

**VIDRO 2$000**

Depositarios: Granado & C., rua Primeiro de Março; Silva & Granado, rua da Assembléa; Drogaria Pacheco, rua dos Andradas e Araujo Freitas, rua dos Ourives.

AGENTES GERAES:

**Pharmacia Carioca de Hugo & C. Rua da Carioca, 33**

VENDEM-SE, para casa de pasto, uma estufa de ferro, um grande caldeirão e 24 moringas; travessa do Ouvidor n. 23.

VENDEM-SE bonitos cachorrinhos felpudos, de raça pequena, não crescem; rua Dois de Dezembro 144, Cattete. 1668

VENDEM-SE um vestido de rica seda preta por acabar, um casaco e uma capa de setim preto, tudo pela terça parte do custo em Paris. Encommendas que, ao chegar, não poderam mais servir á dona; rua Bento Lisboa n. 163 — Cattete. 1717

VENDE-SE um armazem de seccos e molhados no Engenho de Dentro; informa-se na Estrada Real n. 2.294. 1696

VENDE-SE um piano por 160$, de meia cauda, em bom estado; na rua D. Amelia 24, Andarahy-Leopoldo. 1603

VENDE-SE uma egua, com tres annos, de marcha, com arreios novos, por cento e trinta mil réis; na rua Manoel Victorino n. 529, estação da Piedade. 1669

VENDE-SE, por preço barato, uma pequena fabrica de doces; na rua Araujo Leitão n. 74, bondes de Villa Isabel-Engenho Novo ou Lins de Vasconcellos.

VENDE-SE uma officina de concerto e fabrico de calçado, com grande freguezia, por motivo de retirada urgente do dono para a Europa; para ver e tratar na rua General Camara n. 19. 1809

VENDE-SE uma bicycleta em perfeito estado; para ver e tratar na praça Tiradentes n. 60, Cervejaria Internacional. 1782

VENDE-SE um bom piano de Erard, em bom estado, por preço modico, de familia que se retira; rua General Camara n. 322, sobrado.

**VENDE-SE barato na Casa Affonso Rego — Ao Grande Barateiro — Fazendas, modas e armarinho. Não Comprem sem ver os preços nesta casa, rua 19 de Fevereiro n. 39.**

VENDE-SE torneados para cadeiras jaguncas, grupo 18$000; na travessa da Relação n. 40.

VENDEM-SE 5, 15, 20, 25, 30, 40, 50, 100, 200, 300, 500 contos em cauções e prazo em rival, para hypotheca de predios, (so)damente, a qualquer hora com o sr. Dart, á rua da Quitanda n. 63, leiteria "Salutar". 105

VENDE-SE a 1$600 o kilo de biscoitos requeifeitos com farinha de milho; na A' Copa do Commercio, Rosario 135.

**VENDEM-SE madeira velha, portas e janellas do predio em demolição á rua do Silva 25, largo da Gloria.**

VENDEM-SE, no Instituto Electrico, á rua da Assembléa 45, sobrado, os Accumuladores Odicos que facilitam ganhar dinheiro e ser feliz em tudo. O de n. 5 é para amor, O de n. 6 é para negocio. Cada um custa 35$000. Livro de Occultismo Pratico ou Feiticaria Scientifica, 10$000. 6

VENDE-SE torneados para cadeiras jaguncas, grupo 18$000; na travessa da Relação n. 40.

VENDEM-SE duas camas de solteiro, duas cadeiras de viagem, uma carabina Winchester, um armario italiano, com oito boxes, tudo em perfeito estado; ver e tratar á rua da Misericordia n. 6, sobrado. 1777

12 chapéos de palha ficam completamente limpos com 1 vidro de "Agua Magica", que custa 2$000. R. Uruguayana n. 66. 5953

ENSINO de portuguez, francez, instrucção primaria, arithmetica, etc., 10$ por materia, com o professor Hector Santos, na rua dos Andradas n. 82, sobrado. 1495

**Molestias da garganta nariz e ouvidos** — Dr. Alfredo Azevedo especialista da Policlinica Geral, com 24 annos de pratica, tem o seu consultorio montado com todos os apparelhos electricos adequados á sua especialidade. Rua da Carioca 33, sobrado, sala da frente, de 1 ás 5 horas.

**Musica!** Para apprender musica, não ha compendio que se possa egualar á Nova Arte de LUIZ SILVA. ...réis 15... Depositario: Luiz Silva n. 27, rua da Carioca.

**Zumbido nos ouvidos** —Dr. Alfredo Azevedo especialista da Policlinica Geral com 24 annos de pratica, tratamento pela massagem vibratoria — Rua da Carioca 33, sobrado, sala da frente de 1 ás 5 horas.

**DR. TEIXEIRA LIMA,** Homoepatha. Clinica medica e especialmente molestias da pelle e das creanças. — Uruguayana 38, das 3 ás 5.

**Dinheiro** dá-se sob hypothecas ou alugueis de predios, mesmo em uso fructo dotavel, de orphãos, (para obras ou pagar impostos atrazados, apolices, heranças, inventarios, acções de bancos ou companhias; com Moraes Junior; rua do Rosario n. 120, sobrado, esquina da Avenida.

**MONTEPIO e meio soldo civil e militar, de todos os ministerios, encarrega-se de habilitar os herdeiros adiantando dinheiro para as despezas, mesmo dos empregados publicos que foram nomeados depois de 1898 e já falleceram. Rua S. José 122, sobrado, das 10 ás 11 com o sr. Gil.**

**Fetido no nariz (ozena)** — Dr. Alfredo Azevedo especialista da Policlinica Geral, com 24 annos de pratica, tratamento especial. Rua da Carioca 33, sobrado, sala da frente de 1 ás 5 horas.

A CALLOPEDINA de J. RODRIGUES é infallivel na extracção dos **CALLOS** Vende-se em todas as PHARMACIAS E DROGARIAS R. UA GONÇALVES DIAS 59.

**As senhoras** gravidas ou que amamentam devem fazer uso do VINHO BIOGENICO gerador da vida, que, como diz o seu nome, É UM VINHO QUE DÁ VIDA. Os nenês ficarão fortes e terão o leite augmentado e melhorado para robustecer tambem os filhos.

**O Vinho Biogenico** é o melhor dos tonicos conhecidos até o presente, e portanto o mais util aos convalescentes, a todas as pessoas fracas e ás que dão de leite. Vide a bula. Encontra-se na rua Primeiro de Março n. 17 Drogaria Giffoni.

**Purgação dos ouvidos** — Dr. Alfredo Azevedo especialista da Policlinica Geral com 24 annos de pratica, cura rapida — Rua da Carioca 33, sobrado, sala da frente, de 1 ás 5 horas.

**Externato Minerva** — Curso primario infantil, 1. e 2º graus. Curso completo de humanidades para admissão a qualquer escola superior. Aulas diurnas e nocturnas. Rua do Rosario n. 172 —sobrado.

**TOSSES** Bronchites, coqueluche, fraqueza pulmonar, etc. Combate-se pelo poderoso tonico do apparelho respiratorio — URIPE PIRANGA (PULMOL). Cura qualquer tosse e evita a tuberculose. Effeitos garantidos em quatro colheres. Vende-se a Drogaria Pacheco—Andradas, 95. 3073

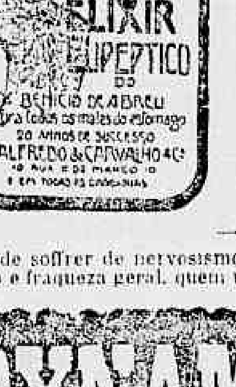


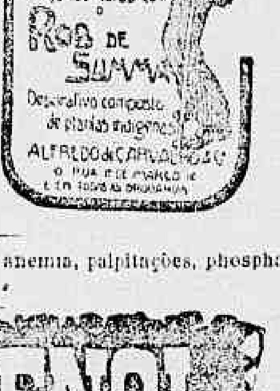


Não pode soffrer de nervosismo, impotencia, anemia, palpitações, phosphaturia hysterismo e fraqueza geral, quem uzar o

**DYNAMOGENOL**

As pessoas magras sentem-se felizes usando o Dynamogenol, pois tornam-se gordas e sadias. Nas senhoras os seios desenvolvem-se reconstituem-se conservando a conformação primitiva.

**Pharmacia Marinho rua Sete de Setembro 186.**

# DENTIÇÃO DAS CREANÇAS

Diarrhéa das creanças . . . . . cura-se com **Matricaria Dutra.**
Colica das creanças . . . . . . cura-se com **Matricaria Dutra.**
Febre das creanças . . . . . . cura-se com **Matricaria Dutra.**
Insomnia das creanças . . . . . cura-se com **Matricaria Dutra.**
Vomitos das creanças . . . . cura-se com **Matricaria Dutra.**
Tosse das creanças . . . . . . . cura-se com **Matricaria Dutra.**
Creanças nervosas e rachiticas cura-se com **Matricaria Dutra.**
200 medicos brasileiros attestam a efficacia da **Matricaria Dutra.**

**Deposito geral: Rua dos Andradas 95 - Drogaria Pacheco - A' venda em todas as pharmacias e Drogarias.**

**Consultas.** D. MARIA EMILIA avisa ás exmas. familias que dá consultas todos os dias, á Travessa Santos Rodrigues 9. Estacio de Sá, casa de familia. 1834

**Vinho verde Alto Minho** 25 garrafas 15$000, 1 duzia 8$000, vinho Villar 1 garrafa 2$700, Adriano 1 garrafa 2$600. Cruz de Malta 1$800, branco verde 1$000, Viuva Gomes 1$500. Entrega-se a domicilio— Casa Confiança, rua Luiz Gama 45.

**Biscoitos Maria** kilo 1$200, dito sortido 1$600, fructa paulista sortida, lata $700, goiabada Pesqueira, lata 1$000, Bananina Colombo, 1 kilo 1$160—na Casa Confiança, rua Luiz Gama 45.

**Manteiga Palmyra** kilo 3$200, queijos do Reino, de 2$500 a 4$500, cajú do Norte lata $700, abacaxi $800, ameixas novas kilo 1$000—na Casa Confiança, rua Luiz Gama 45.

**OLHOS,** Dr. Rodrigues Caó, recem-chegado da Europa, reabriu seu consultorio— Pratica das clinicas dos proff. Bayardi, Trousseau, Morax e Kalt— Sete de Setembro 186.

**Provem** o delicioso vinho do Rio Grande, o melhor e mais puro do mercado, 25 garrafas 9$500. Entrega-se a domicilio—na Casa Confiança, rua Luiz Gama n. 45.

**Pensão** dá-se pensão — fornecendo-se a domicilio, cosinha de primeira ordem, comida temperada com toucinho — Rua da Quitanda n. 27 sobrado —moderno.

**Clinica Popular** — Medica e Cirurgica. 28 annos de pratica. Honorarios ao alcance de todos. Dr. Pedro de Araujo.—Rua da Carioca 29 — de 1 ás 3.

**4$000** Concertos em relogios garantidos por um anno, sendo corda, limpeza ou reparo. Concerta e fabrica toda qualidade de joias. Compram-se brilhantes, ouro, prata por alto preço. Oculos e pince-nez desde 1$500. Rua 7 de Setembro n. 55. Pires & Passos. 2229

**55$000** Um fino apparelho para jantar, com 72 peças e rica pintura, com dourado; e talheres alluminio para sopa, duzia, 1$500 no grande barateiro da rua Senador Euzebio n. 160 Praça 11 de Junho.

**25$000** Um apparelho para chá e café, 34 peças, com dourado e fina pintura; no grande barateiro da rua Senador Euzebio n. 160. Praça 11 de Junho.

**23$000** Um lindo apparelho para toilette, com 7 peças, porcellana legitima, panellas ferro claros, kilo, 1$000 no grande barateiro da rua Senador Euzebio n. 160. Praça 11 de Junho.

**9$500** Duzia de talheres americanos, legitimos; na rua Senador Euzebio n. 160. Praça 11 de Junho.

**13$000** um fino apparelho de toilette, com 6 peças, com lindas ramagens e dourados; pratos de granito, trigo, duzia 3$500; no grande barateiro da rua Senador Euzebio n. 160; praça Onze de Junho, porta larga.

**SOLITARIA** —«Especifico» contra a solitaria. Remedio infallivel e seguro. Vende-se na pharmacia e drogaria Saraiva & C. rua dos Andradas n. 85, esquina do Largo do Capim.

**GONORRHE'AS** As agudas ou chronicas — Cura certa em poucos dias, sem injecção, obtem-se com a Opi na antiblenorrhagica, remedio efficaz na cura das flores brancas e retenção de urinas. Vende-se na rua dos Andradas 85, esquina Largo do Capim e Drogaria Saraiva.

**CALLOS** —Destruição completa e garantida, em 4 dias! com o uso da Callicina. Vende-se á rua dos Andradas 85, esquina Largo do Capim, pharmacia e drogaria Saraiva.

**ASTHMA** Cura certa desta terrivel molestia, com o especifico de Asthma. Vende-se na Pharmacia e Drogaria Saraiva & C., á rua dos Andradas 85, esquina do Largo do Capim.

O XAROPE PEITORAL BALSAMICO de J. RODRIGUES cura qualquer **TOSSE** Por mais rebelde que seja. A' venda em todas as pharmacias e drogarias. R. Gonçalves Dias 59.

**Casacas e Fracks** Alugam-se na rua Uruguayana 128 sobrado, Alfaiataria Gentil.

**Aos pobres** Enfermos dos males — Diabetes, dores de cadeiras, lumbago, calculos ou areias na bexiga, areias nos rins, diminuição de urina, cysmenorrhea, urinia, etc. Mandem seus nomes e moradias para lhes ser enviado o remedio que radicalmente cura aquellas molestias, á rua da Assembléa, 73—Rio de Janeiro, a A. M. Nephew.-gratis.

**Moldes sob medida** Na casa Selecta á Rua de Gonçalves Dias 56 cortam-se moldes sob medida, saia ou blusa a 2$000, aceita contracto para cortes de moldes ás senhoras costureiras, garantindo-se perfeição.

**Manchas da pelle** Tendes espinhas, cravos, pannos, sardas? Quereis ter o rosto limpo e bello? Usae «Vernazina», que com um só vidro estes incommodos desapparecem immediatamente, restituindo-vos uma pelle limpa, avelludada e bella! A' venda nas boas pharmacias e drogarias e no deposito—Pharmacia e drogaria de A. Ruas & C., (antiga pharmacia Simas)—Praça Tiradentes n. 9.

**SABÃO RUSSO** Maravilhosa essencia preparada por Joyne Paradeda, approvada pela exma. Junta de Hygiene publica desta capital. Innumeros certificados de medicos distinctos e de pessoas de todo o criterio attestam e proclamam o **Sabão Russo** para curar queimaduras, nevralgias, contusões, darthros, empigens, pannos, caspa, espinhas, dores rheumaticas, dores de cabeça, ferimentos, sardas, chagas, rugas, erupções cutaneas e mordeduras de insectos venenosos, etc., etc. A unica e melhor **Agua de toilet**, e reunindo em si todas as propriedades mais afamadas. Vende-se em todas as drogarias, pharmacias e lojas de perfumarias. Fabrica e deposito: Rua Dona Maria 107, Aldeia Campista, Caixa do Correio 1241.

**11$000** Lindos sapatos de veludo de seda, cores varias, com grandes fivelas douradas, salto Cavalliere e cubano 120—A. Avenida Passos casa Guiomar (a que tem um macaco á porta).

**14$500** Bellos sapatos em veludo de seda, pretos, verde e marron, com grandes fivelas douradas, salto a Luiz XV — artigo que outras casas vendem a 22$000.— 120— A. Avenida Passos — Casa Guiomar (a que tem um macaco á porta).

**3$500** 4$, 4$500, e 5$— Elegantissimos sapatos de lona, brancos, cinza, beije e marron, abotinados e com botões, para senhora. Avenida Passos 120 A. Casa Guiomar—a que tem um macaco á porta.

**Si Quereis** ter bellos e abundantes cabellos e a cabeça sem caspa, usae o «INVICTUS» á venda no deposito, rua Visconde de Itauna 135, Praça 11 de Junho.

**Consultas gratis** —Para propaganda— Medicos pela Faculd. de do Rio, especialista, com estudos em Paris, Berlim, Roma, Londres, Vienna, Madrid e Lisboa, cura radical de todas as molestias: nos homens, senhoras e creanças, de 7 da manhã ás 10 da noite. —Rua Marechal Floriano n. 55, sobrado.

**Dr. Annibal Vargas** Clinica medica— Molestias das senhoras. Pelle e Syphilis. Diagnostico e tratamento pratico da Syphilis e Tuberculose. Applicação do 606 nos casos indicados. Residencia, Rua do Lavradio 36. Telephone 1202 Consultorio Rua da Carioca n. 33, sobrado. Das 2 ás 3 horas.

**Externato Maurell** — Curso de admissão para qualquer Escola. Diurno e nocturno. Rua 7 de Setembro, n. 170 Pegandares. 3696

**Impotencia** — Ejaculações prematuras, fraqueza sexual, emmagrecimento rapido, depauperamento de forças, curam-se rapida e radicalmente pelo poderoso tonico muscular VINHO de CACÃO IODO PHOSPHATADO de A. A. CASTELLÕES. Vende-se á rua dos Andradas 95. Drogaria Pacheco.

**DINHEIRO-** Um negociante deseja empregar em hypotheca de predios. Informa-se na rua da Uruguayana n. 47, antigo 53, alfaiataria Paranhos, com o sr. Gomes. Não se aceitam intermediarios. 1560

**SENHORAS** —Medico formado por esta capital, com especialidade estudada na Europa, cura todas as molestias das senhoras, ovarios, utero, corrimentos, perturbações de regras, hemorrhagias, etc. ...vias urinarias, etc. Consultas gratis. 55, rua Marechal Floriano, 1 ás 4.

**Embriaguez,** morphinomania, outros habitos vicio sos e molestias nervosas. Tratamento sem soffrimento e sem prejudicar o doente. Dr. Cunha Cruz. Rua da Carioca n. 31. das 4 ás 5. 5660

**DENTISTA.** Dr. C. de Figueiredo, especialista em extracções completamente sem dôr e outros trabalhos garantidos; systema americano, preços modicos e em prestações, das 8 da manhã ás 9 da noite, rua do Hospicio 222, canto da avenida Passos.

**Especialista** mol. do estomago, figado e intestinos. Dr. Theodoreto Nascimento, Rua 7 de Setembro 112, de 2 ás 4. Trata o depauperamento e as anemias.

**Gonorrhéas** chronicas e recentes — Cura radical pelos processos do dr. João Abreu. Rua do Hospicio 35. Das 9 ás 11 e da 1 ás...

**Hydrocele,** cura radical sem operação cortante e sem injecção do I rosa pelo especialista Dr. Leonidio Ribeiro, com uma simples applicação de seu processo sem dor, nem febre e isento de reproducção da molestia. Consultorio, rua da Constituição n. 13 (pharmacia), de meio dia ás 2 horas da tarde.

**Dr. Barbosa Gomes** Emprega o processo de evitar a gravidez em casos indicados, bem como cura radicalmente todas as molestias uterinas e das vias urinarias. Consultorio: rua Uruguayana n. 105, das 2 ás 4 horas. Aceita chamados para qualquer ponto. 130

**Machinas de cigarros** — Vendem-se machinas para fazer cigarros á mão; rua Luiz de Camões, n. 99, officina de Camillo Vimeney. 1429

**Vestir-se economicamente e sem pagar modista, as exmas. familias só conseguirão mandando cortar os moldes á rua Gonçalves Dias n. 56, na CASA ELECTA, onde encontrarão os melhores figurinos.**

**GONORRHEAS** Cura radical, sem injecção! Obtem-se uma cura rapida e certa de todos os corrimentos recentes ou chronicos, flores brancas e retenção das urinas, com o uso da "OPIATINA" unico especifico ante-blennorrhagico que cura em poucos dias sem ser preciso injecção! Cuidado com as imitações! Unico deposito—Pharmacia e Drogaria de A. Ruas & C. (antiga Pharmacia Simas, Praça Tiradentes n. 9.

**A Gravidina** é que dá saude ás mulheres. Na menstruação, na gravidez, no parto e nas molestias do utero. Depositarios: Araujo, Freitas & C. — Ourives, 88.

**Todas as pessoas chics— só usam Calçado Rocha**
ep. RUA MARECHAL FLORIANO — 11

# ACTOS FUNEBRES

## Albino Corrêa Pinto Salles

A viuva Carolina da Silva Salles, seus filhos e sogro, convidam os seus parentes, amigos e parentes do fallecido ALBINO CORRÊA PINTO SALLES para assistirem á missa de trigesimo dia do seu passamento, hoje, quinta-feira, 14 do corrente, na egreja de Santo Antonio dos Pobres, ás 9 horas, e que desde já agradecem summamente.

## Maria Alves Pinto de Mendonça

Gabriel Getulio Monteiro de Mendonça e Mathilde Novaes Ferreira Pinto e familia agradecem aos amigos que lhes enviaram condolencias e acompanharam os restos mortaes de sua esposa e filha MARIA ALVES PINTO DE MENDONÇA, e, de novo, os convidam para assistirem á missa de setimo dia que, por sua alma, mandam rezar, amanhã, sexta-feira, 15, ás 9 horas, na capella de N. S. da Piedade, confessando-se desde já gratos, por este acto de religião. 175

## Olympia Teixeira de Barros

Antonio José da Silva Barros e filhos, convidam a todos os parentes e amigos para assistirem á missa de 30º dia, por alma de sua esposa e mãe, OLYMPIA TEIXEIRA DE BARROS, que os mesmos mandam celebrar, amanhã, sexta-feira, 15 do corrente, ás 8 1|2 horas, na egreja de N. S. das Dores, em Todos os Santos, e, desde já, agradecem este acto de caridade e religião. 1409

## Commendador José Joaquim de Queiroz

Queiroz, Moreira & C., participam a seus amigos o fallecimento de seu socio-chefe, COMMENDADOR JOSE' JOAQUIM DE QUEIROZ, que será sepultado hoje, saindo o corpo do largo do Boticario n. 4 (Laranjeiras), ás 10 horas da manhã, para o cemiterio de S. João Baptista. 193

## Commendador José Joaquim de Queiroz

O dr. J. J. de Queiroz Junior e familia, Carlos de Queiroz e familia, d. Julia de Queiroz e filhos e o dr. Alberto de Queiroz e familia (ausentes), participam aos seus parentes e amigos o fallecimento, hontem, de seu saudoso pae, sogro e avô, COMMENDADOR JOSE' JOAQUIM DE QUEIROZ, cujo enterramento será feito hoje, saindo o corpo do largo do Boticario n. 4 (Laranjeiras), ás 10 horas da manhã, para o cemiterio de S. João Baptista. 194

## Belmiro Barbosa de Almeida

A viuva d. Joaquina Henrique Barbosa de Almeida, seu filho Belmiro de Almeida (ausente) e senhora, agradecem a todos os parentes e pessoas de sua amizade que acompanharam os restos mortaes de seu marido, pae e sogro, BELMIRO BARBOSA DE ALMEIDA, e pedem o caridoso obsequio de assistirem á missa de setimo dia que, por sua alma, mandam rezar, na egreja de S. Francisco de Paula, amanhã, sexta-feira, 15 do corrente, ás 9 horas, pelo que se confessam summamente agradecidos. 159

## Julieta Soares da Silva

Americo M. de Azevedo e Silva e sua familia convidam todas as pessoas de sua amizade para assistirem á missa de 7º dia, que mandam celebrar, por alma de sua esposa JULIETA SOARES DA SILVA, amanhã, sexta-feira, 15 do corrente, ás 8 1|2 horas, na egreja do Espirito Santo, largo do Estacio de Sá, confessando-se gratos aos que assistirem a este acto de religião. 189

## Roque Jacintho Gasse

Foram removidos no dia ... do corrente, do cemiterio de Inhaúma, os restos mortaes do finado ROQUE JACINTHO GASSE, para o jazigo de sua familia no cemiterio de S. Francisco Xavier.

## Adelaide Costa Real de Andrade

30º DIA DO SEU FALLECIMENTO

Hoje, quinta-feira, 14 do corrente será rezada a missa de 30º dia de seu fallecimento, ás 9 1|2 horas, no altar-mór da egreja de S. Francisco de Paula.

## Ignez Sabino Pinho Maia

Francisco Maia e sua filha, profundamente consternados pelo fallecimento de sua querida esposa e mãe IGNEZ SABINO PINHO MAIA, convidam aos seus parentes e amigos para acompanharem o enterro que se deve realizar, hoje, quinta-feira, 14 do corrente, ao meio dia, saindo o feretro da rua Maria Eugenia, 34, Botafogo, para o cemiterio de S. João Baptista.

Não ha convites.

**Torre Eiffel**
97 RUA DO OUVIDOR 97
Artigos para luto de homens e meninos
**TERNOS** de sobrecasaca, fraque, jaquetão e paletot
todo o necessario para luto

# DA'-SE

Dinheiro sobre inventarios, quinhões e hypothecas de predios, a qualquer hora, na leiteria "Salutar". Quitanda 63, com o sr. Dart.

Finissimos extractos para lenço, de violeta, rosa, jasmin, heliotropo, cravo branco e magnolia. Vidro 2$000. 66, Rua Uruguayana, 66

# MOVEIS

Camas para casado, 32$ a 30$, canella 45$ a 56$, solteiro 26$, toilettes de vinhatico 100$ a 105$, canella 105$ a 110$, inglezes 52$, commodas de vinhatico 55$ a 60$, guarda-comidas 50$, guarda-louças 50$, guarda-vestidos 50$ a 60$, mobilias 130$, estufas 180$ a 220$, mesas elasticas 65$, cadeiras austriacas 110$ a 120$, duzia canella 75$, dormitorios canella, 5 peças 320$, ditos superiores com 5 peças 510$, salas de jantar de canella 450$, cabides de centro 16$, mesas de centro 15$, colchões para casados, 10$ a 30$; solteiro, 4$ a 15$; não mencionamos mais preços, é tudo com grande abatimento, é tudo novo e de primeira qualidade. Parece mysterio. Só vendo para crer.

**Largo da Lapa n. 110 (antigo 90)**
**Leão dos Mares**
FILIAL: RUA DO RIACHUELO N. 7

# LEILÃO DE PENHORES

**26 de setembro de 1911**

**A. CAHEN & C.**

**4, Rua Barbara de Alvarenga, 22 moderno**

(ANTIGA LEOPOLDINA)

Em frente ao Instituto Nacional de Musica

Tendo de fazer leilão em 26 de setembro, ás 11 1|2 horas da manhã, de **todos os penhores com o prazo de 12 mezes vencidos**, previnem aos srs. mutuarios que podem resgatar ou reformar as suas cautellas até a referida hora.

**Esta casa não tem filiaes**
**VEUVE LOUIS LEIB & C.**
SUCCESSORES

**Portuguez e Francez**
Ensino pratico — Rua do Hospicio, 102.

**Commodo**
Aluga-se um no Cattete, distante da cidade 10 minutos, em casa de familia; dá-se preferencia a um cavalheiro ou moço empregado no commercio; para informações na Avenida Central 126, com o caixa.

**Calçado Rocha — S. Paulo**
**Marca Popular 10$000**
114 — RUA MARECHAL FLORIANO — 114

## Só não mobilia a casa quem não quer

VENDAS A PRESTAÇÕES E A DINHEIRO
Preço fixo

Convidamos os nossos amigos e freguezes e a todos em geral a fazerem as suas compras em nossa casa, certos de que a par da boa qualidade dos nossos artigos, gosto e segurança, vendemos por preços sem competencia, facilitamos as vendas a prestações que permittem desde o mais rico ao mais pobre ter as suas casas cheias de conforto.

Grande sortimento de mobilias para salas de visitas, salas do jantar, dormitorios, moveis avulsos, cadeiras, camas, toilettes, tapetes, capachos, serviços para lavatorio, etc. Tudo que concerne ao mobiliario de uma casa.

REMETTEM-SE CATALOGOS PARA OS ESTADOS

## Martins Malheiro & C.

111 -- RUA DA ALFANDEGA -- 111
Entre Ourives e Uruguayana

## STAR

Esta é a bicycleta que vos serve se quereis ter uma esplendida machina

Porque:

Tem 3 velocidades, roda livre e duplo freio em cada roda e as melhores provas de resistencia e velocidade em todos os campeonatos

UNICAS

! Que tem 27 annos de Experiencias !

CLUBS

Entregam-se desde já, sem deposito, aos srs. Prestamistas da Capital, dadas as necessarias garantias

Casa Standard - Rio
93—Rua Ouvidor—95

## MOLESTIAS DA PELLE

CURA-SE QUALQUER MOLESTIA DA PELLE COM O BORICINOL

Approvado e licenciado pela Directoria Geral de Saude Publica.

O mais efficaz e seguro medicamento para cura de todas affecções da pelle taes como eczemas, darthros, empigens, suores da axila e dos pés, frieiras, brotoejas, etc., assim como as affecções parasitarias, sarna, tinha, tonsurante e outras; fazendo desapparecer as tão desagradaveis manchas vermelhas do rosto, panno, espinhas e sardas. Este preparado na sua composição obedeceu aos grandes principios estabelecidos na therapeutica dermatologica pela maior autoridade mundial no assumpto — Professor Unna. Vende-se na pharmacia e drogaria SARAIVA, rua dos Andradas 85, esquina do largo do Capim; pharmacia e drogaria Simas, praça Tiradentes 9; A. Ruas & C.; No Meyer, Pharmacia N. S. da Apparecida. — *Preço 2$000.*

## DR. OLIVEIRA AGUIAR

Este distincto medico attesta que tem empregado, com real vantagem, o preparado Elixir das Damas, de formula do Dr. Rodrigues dos Santos, em todas as affecções uterinas e utero ovarianas.

A' venda em todas as pharmacias e drogarias.

Ricos e pobres, principes e aldeãos, millionarios e jornaleiros, justificam a vasta reputação das

## Pilulas do Dr. Ayer

As auctoridades medicas recommendam estas pilulas para as desordens do figado e do estomago, prisão de ventre, excesso de bilis, dores de cabeça e egualmente para o rheumatismo, ictericia e nevralgia.

As Pilulas do Dr. Ayer são cobertas de assucar; operam promptamente, porem d'um modo suave, e são portanto o melhor remedio para uso domestico e dos viajantes e touristes.

Perguntae o vosso medico o que elle pensa das Pilulas do Dr. Ayer.

Preparadas pelo Dr. J. C. Ayer & Co., Lowell, Mass., E. U. A.

## Attenção

AO COMMERCIO

Aulas nocturnas para obtenção do diploma official de guarda-livros, pelo Instituto Commercial. Mensalidade 10$000. Rua da Quitanda, 54.

## FILTRO "FIEL"

(DE PEDRA NATURAL)

Privilegiado — Patente 5436

PRATICO E DE INVARIAVEL FUNCCIONAMENTO

Preservado da poeira

Agua saborosa e sempre fresca, filtrando na média 2 litros por hora

Premiado com medalhas de ouro na Exposição Nacional de 1908 e Internacional de Hygiene de 1909.

Adoptado com exito sem egual em todos os Ministerios e Repartições Publicas desta Capital

A' venda em todas as grandes casas de louças e ferragens ou na Fabrica:

Fiel Augusto de Oliveira & C.
160, RUA 24 DE MAIO, 162
Telephone "Villa" 41

PREÇO 120$000

## CLUBS LACROIX

36 PRAÇA TIRADENTES 36

Joias e relogios a prestações de 5$000 e 2$000 semanaes

Conforme o balancete publicado em diversos jornaes, inscreveram-se nestes clubs 10.000 socios, desde 8 de agosto de 1904 até 17 de abril de 1911.—Desistiram por falta de pagamento 1.537—Receberam joias 8.286 socios, na importancia de 2.656:250$000.

Socios com direito a joias nos clubs em liquidação e que ainda não vieram receber segundo as prestações com que contribuiram, 177, que receberão joias na importancia de 18:385$000.

Nos clubs de 2$000 foram distribuidas aos srs. socios, desde 20 de junho de 1910 a 10 de abril de 1911, joias na importancia de 40:222$000.

Nos clubs de 5$000 e 2$000 semanaes adquiriram os exmos. socios 2.734:557$000 em joias! Mais de um conto de réis por dia!...

Já chegou nova remessa dos afamados relogios chronometros — LACROIX TRIUMPHANTES.

Recebem-se assignaturas e distribuem-se prospectos.

COUTINHO & AGUIAR.

## ELIXIR CABEÇA DE NEGRO

DO DR. SANTA ROSA

Cura Syphilis, Boubas, Rheumatismo agudo e todas as molestias que tem por origem a Impureza do sangue

Cuidado com as imitações!

DEPOSITARIOS GERAES PARA TODO O BRASIL — F. Carneiro & Guimarães

24, RUA MARQUEZ DE OLINDA, 24 - Recife

A' venda em todas as pharmacias e drogarias do Brasil

## GRAÙNA

As senhoras e senhores de tratamento que estimam os seus cabellos, que queiram exterminar as caspas e queiram combater a calvice devem, sem perda de tempo, usar a Graùna Tonico, puramente indigena e composto somente de vegetaes: A Graùna dá vigor aos cabellos por mais fracos que sejam e os torna encantadores.

A Graùna vende-se nas principaes casas de perfumarias, drogarias e barbearias desta capital e do interior.

DEPOSITOS—No Rio: Araujo Freitas & C., rua dos Ourives n. 114, e Araujo & Malmo, rua de S. Pedro n. 82.—Em S. Paulo, Baruel & C., largo da Sé—Em Santos: Rodolpho M. Guimarães, praça da Republica.

## Flores Brancas

(LEUCORRHE'AS) cura certa e radical com o XAROPE DE SAMBAHYBA de Abreu Sobrinho.—Deposito: Rua do Hospicio 9--Ri. Fabrica, Largo da Lapa 6.

# JATAHY PRADO

Por acto ministerial de 3 de setembro do proximo passado foi adoptado nas pharmacias do glorioso Exercito Brasileiro

O REI DOS REMEDIOS BRASILEIROS

## EU ERA ASSIM

O sr. Petronilho Manoel de Oliveira, residente na Raiz da Serra da Estrella, soffria febre, tosse pertinaz, pontadas e vomitos, ficando curado com meio vidro de

Xarope de Alcatrão e Jatahy

de Honorio do Prado que lhe foi offerecido por emprestimo pelo seu amigo sr. Luiz Gonçalves, padeiro da visinhança.

Depositarios: ARAUJO FREITAS & C. e GRANADO & C.

## ELIXIR ANTI-ASTHMATICO

— DE —

"BRÜZZI"

Novo producto vegetal, especifico na asthma e bronchite asthmatica

PILULAS DE "BRÜZZI"

Medicamento de real valor, cura radical das «GONORRHEAS» sem prejudicar o estomago. Unico especifico que traz attestados valiosos

A' venda em todas as drogarias e pharmacias

DEPOSITARIOS:

BRÜZZI & C.

144, Rua do Hospicio, 144
e 82, S. Pedro, 82

## LOTERIAS DA CAPITAL FEDERAL

Companhia de Loterias Nacionaes do Brasil

Extracções publicas, sob a fiscalização do governo federal, ás 2 1/2 e aos sabbados ás 3 horas, á rua Visconde de Itaborahy 45

| HOJE — HOJE | Sabbado, 16 do corrente |
| --- | --- |
| 215—21 | 231—7 |
| 16:000$000 | 50:000$000 |
| Por 1$600 | Por 4$000 |

Sabbado, 23 do corrente
A's 3 horas da tarde
223—2
100:000$000 Por 4$000 em quintos

Sabbado, 7 de outubro, ás 3 horas
Grande e extraordinaria Loteria Federal
228—2
200:000$000
Por 2$000, em decimos

Os pedidos de bilhetes do interior devem ser acompanhados de mais 500 réis para o porte do Correio e dirigidos aos agentes geraes—NAZARETH & C., rua Nova do Ouvidor 15—Caixa 817.—Teleg. LUSVEL.

## Tuberculose — Bronchite — Tosse — Asthma — Catarrho chronico — Influenza — Pneumonia

# VIROL KLAIN

Remedio rapido e efficaz

PODEROSO FORTIFICANTE

Vende-se em todas as drogarias e pharmacias do Brasil

## GOTTAS POTENCIAES

do DR. WILMAN, remedio inoffensivo; curam rapidamente: IMPOTENCIA, neurasthenia, fraqueza nervosa, fraqueza mental. Vidro 3$000. Depositos: Rua do Hospicio 18 e Drogarias.

## TOSSES

As mais rebeldes, determinadas por processos inflammatorios, laryngeos bronchicos e broncho pulmonares, asthma e coqueluche. Cura-se completamente qualquer tosse na 3ª colher, com o «PEITORAL BALSAMICO ARAUJO GOMES».—Vende-se nas principaes pharmacias e drogarias. Preço 2$000.—Depositos: rua Camerino 142 e Drogaria Silva Araujo, rua Primeiro de Março n. 9.—Rio de Janeiro.

Heroico medicamento que póde ser usado sem resguardo algum, fazendo sarar tonturas, fastio, vomitos, azia, gastralgia, sonhos, pesadellos, dores de cabeça, dyspepsias, indigestões, colicas, diarrheas, clorose, anemia, etc., etc.

UZAI:
ELIXIR ESTOMACAL
Camomilla e Caricina DORIA

Depositarios; J. RODARTE & C. -- Lavradio, 27
TELEPHONE 3645 — RIO DE JANEIRO
S. PAULO: Companhia Paulista de Drogas

## Assombrosa descoberta no reino vegetal

Cura radical do estomago com um só vidro do "ELIXIR ESTOMACAL" do indio Itayubayté, comprovada por innumeros attestados, como verão na bulla que o acomponha. Vende-se na

Pharmacia e drogaria SARAIVA & C.

*Rua dos Andradas, 85* - Esquina do Largo do Capim

## Depilatorio Lopez

Faz desapparecer instantaneamente os cabellos ou pennugens do rosto, collo, mãos, braços ou de qualquer parte do corpo, resultados garantidos. evitar imitações; exigir o legitimo de F. Lopez. 5$000. Pelo Correio, 6$000. Deposito: Rua do Hospicio 18. Laboratorio—Rua do Rezende 169.

## MOLESTIAS DO UTERO

CURADAS PELA

TINTURA SALICINEA

Preferida ao Lysol, Saes mercuriaes, Acido phenico, Permanganato de potassio etc., principalmente nas

intoxicações post-partum ou febres puerperaes

Fabricio Vampré, doutor em Medicina pela faculdade do Rio de Janeiro

«Attesto que ha mais de dous annos emprego com optimo resultado nas affecções uterinas, principalmente nas intoxicações post partum, ou vulgarmente febres puerperaes, de preferencia ao lysol, saes mercuriaes, acido phenico, permanganato de potassio, etc., etc., a Tintura Salicinea, optimo preparado vegetal pelo pharmaceutico Conrado Hucke e descoberta do tenente coronel Augusto Candido Gomes.

Espontaneamente firmo o presente attestado e juro in fide gradus, por ter grande numero de observações, em que a Tintura Salicinea me tem proporcionado verdadeiros triumphos.

S. Paulo, 23 de Janeiro de 1905.

Dr. Fabricio Vampré

Depositos — DROGARIA E PHARMACIA — J. MENDES
41, Rua Gonçalves Dias, 41 — Rio de Janeiro
Em S. Paulo — DROGARIA BARROSO, SOARES & C. — Rua Direita n. 11

## Elixir das Damas

cura as irregularidades de menstruação

do Dr. Rodrigues dos Santos

## ASSUCAR

Livro indispensavel

Notas e formulas para a fabricação de assucar

POR LUIZ CASTILHO

1 grosso volume br. 5$000
Pelo correio franco de porte
NA LIVRARIA BRASILEIRA
Barros Paiva & C.
133 Rua do Lavradio 133

Dr. Nathalio M. Duarte
Cirurgião dentista
Formado pela faculdade de Medicina do Rio de Janeiro
Rua dos Andradas 25—A's segundas, quartas e sextas de 1 as 5 da tarde.
Trabalho em prestações

## CALLOS

Com applicação do remedio de R. S. Pinto fica-se livre deste flagello. Vende-se na Garrafa Grande, rua da Uruguayana 60.

## CHAPÉOS

NÃO COMPREM, fôrmas de chapéos para senhoras, senhoritas e meninas, sem visitarem a CHAPELARIA LIMA, á rua Sete de Setembro n. 172, onde as exmas. familias encontrarão o mais variado sortimento em modelos de finissimas palhas e todos os artigos concernentes a chapéos, por preços sem competencia. Lavam-se e reformam-se chapéos a preços excepcionaes.

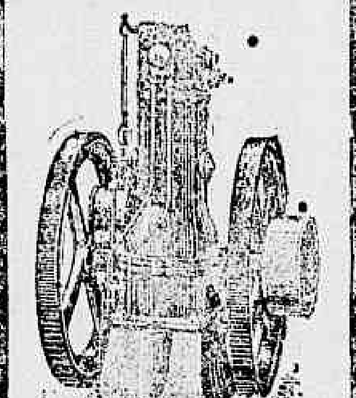

MOTOR OTTO

A kerozene, o motor mais barato, modelo de 1 até 6 cavallos
Gasmotoren — Fabrik Deutz
SUCCURSAL BRASILEIRA
Caixa Postal 1304 - Rio de Janeiro

PURGEN
O PURGATIVO IDEAL

## Loterias "AO VALE QUEM TEM"

96 — RUA DO ROSARIO — 96
Esquina da rua da Quitanda
*CASA ESPECIAL EM LOTERIAS*

Nesta agencia encontram-se todas as LOTERIAS diarias, e remette-se bilhetes para o interior; grandes vantagens aos srs. cambistas.

Prefiram sempre a casa "AO VALE QUEM TEM", na venda de sortes grandes, não tem egual.

JOSE' LABANCA
RIO DE JANEIRO

## FORÇA

e saude provém de um figado limpo e são.

Nenhum organismo póde sentir-se bem cujo estomago, figado e intestinos não funccionem com regularidade e isso se obtem sem o menor incommodo e sem dieta com as

Pilulas Indigenas de TAYUYA

do dr. MONTE GODINHO que servem para combater: a prisão de ventre, hemorrhoides, congestão cerebral, febres biliosas, engorgitamento do figado, falta de appetite, tonteiras e dor de cabeça.

Como reguladoras dos incommodos mensaes das senhoras têm sua reputação firmada.

AS PILULAS DE TAYUYA do DR. MONTE GODINHO acham-se á venda nas pharmacias e drogarias.

Deposito: --BRAGANÇA CID & COMP.--Rua do Hospicio, 3-- Rosario


## AGENTES

A casa Excelsior, em organização de sociedade em commandita, rua Marechal Floriano 45, precisa de agentes afiançados para suas vendas, por meio do systema da Companhia Singer, de suas machinas de costura, gramophones, bycicletas, relogios, roupas de borracha, pianolas, etc. nos Estados do norte, sul e interior do Brasil. Os pretendentes queiram apresentar idoneidade, pois os nossos vantagens... [illegible]

## Aposentos

Em uma casa de familia, aluga-se, com pensão, um bom aposento a casal sem filhos ou a pessoa de comprovada conducta. Rua Desembargador Isidro 180 (Fabrica). 1181

## ALUGAM-SE

Uma sala e um quarto de frente a um casal sem filhos ou a moço do commercio, na rua de Setembro n. 173, loja. 241

## 220 CONTOS

Pessoa que deseja retirar-se em dezembro, precisa empregar esta quantia em hypotheca de predios, em qualquer localidade, mesmo em terrenos, assim como compram-se alguns predios para renda, por favor, com o sr. Jeppert, á rua S. Pedro 28, 1º andar. 1242

## Professora

Uma senhora com longa pratica do magisterio offerece-se para ensinar, em collegios e casas particulares, o francez, italiano, inglez, portuguez, arithmetica, historia, geographia, etc. Recados na Casa Bevilacqua, rua do Ouvidor n. 151, ou na Casa Hermanny, Avenida Central n. 4-8. 1404

## FAZENDAS BARATAS

Nos Grandes Armazens da Praça 11 de Junho

Reclamo real deste mez crepe da china em 6 côres a $500 o corte—Aproveitem.

## Casa

Aluga-se a da rua do Barroso n. 168, Copacabana, onde se encontram as chaves. Para tratar no escriptorio do Parc Royal, no largo de S. Francisco de Paula.

## Armazem

Aluga-se um, novo predio acabado de construir, arejado, com agua, luz electrica, etc. Serve para negocio, ou deposito de qualquer mercadoria. Para ver, na Avenida Mem de Sá n. 130 onde se encontram as chaves; tratar no escriptorio do Parc Royal no largo de S. Francisco de Paula.

## Sobrado

Aluga-se o da Avenida Mem de Sá n. 131, ainda não foi habitado, está preparado com todo o conforto, luz electrica etc. etc. As chaves no mesmo, e para tratar no escriptorio do Parc Royal ao largo de S. Francisco de Paula.

## Alvares Pollery & Comp

Mudaram-se para a rua de N. 22—S. BENTO

**PESTANA SILVA** — Sortimento completo de: Ferragens, cutelarias, artigos para cozinha. Fogões a gaz, a kerosene e a alcool. Tintas, oleos para pintura e para lubrificação, oleos de côco e ricino. Soda caustica e breu.

**21 - RUA PRIMEIRO DE MARÇO - 21**

**Casamentos**

Trata-se de papeis de casamento em 4 horas mesmo sem certidão de edade, no civil e no religioso e mais negocios concernentes no fo[ro]. Preços modicos. Rua da Candelaria n. 23, escriptorio — *Gustavo* [illegible].

**Optimo negocio**

Precisa-se de uma typographia para um bom negocio; trata-se com o sr. Barbosa, á rua do Ouvidor, n. 159 sobrado.

**Calçado commodo - elegante e solido, só o Calçado Rocha**
114 — RUA MARECHAL FLORIANO — 114

**Empregado**

Uma moça séria com pratica de balcão offerece seus serviços dando boas referencias. Avisos nesta folha a A. M.

**Mobilia de jacarandá**

Vende-se uma para sala de visitas muito fina e por pouco dinheiro — B. de Ubá, 21.

**PIANO**

Vende-se um com pouco uso, formato grande — B. de Ubá, 21.

**Acção entre amigos**

Rifa de um gramophone que devia realizar-se no dia 15 de setembro fica transferida para o dia 25 de setembro.

**Calçado Rocha -- S. Paulo**
**Ultima palavra para collegiaes**
114 — RUA MARECHAL FLORIANO — 114

**Pulseira de ouro**

Perdeu-se no Parque Fluminense ou na barca de 12,50 na noite de sabbado, 9 do corrente, ou de caminho para as barcas e dahi até á rua Aurea 15 uma pulseira de corrente de ouro. Quem achar faça o favor de entregar na rua Aurea 15, Nictheroy, que será gratificado.

**Uma luta terrivel**

Nos nossos hospitaes, á cabeceira dos fracos e dos debilitados, os nossos medicos, verdadeiros sacerdotes do soffrimento humano, combatem a debilidade, a chloro-anemia, a depauperação da raça com o FERRO BRAVAIS. Este especifico é uma das mais bellas invenções dos tempos modernos, dizia outr'ora um dos nossos mais eminentes especialistas. E', com effeito, a luz vital que foi procurada em vão pelos antigos.

**Calçado Rocha -- S. Paulo**
**Marca Economico 12$000**
114 — RUA MARECHAL FLORIANO — 114

**ALCOOLISMO CURADO**

Amigos e srs. GRANADO & C.
Mar de Hespanha, 29-Junho-1908.

TENDO tido a infelicidade de adquirir o vicio de embriaguez, o pharmaceutico Manoel Feliciano A. Souza aconselhou-me usar do remedio que VV. SS. preparam contra esse vicio, e tendo usado acho-me felizmente bom ha mais de anno e meio. Como esse remedio póde servir a outros que tenham tido a infelicidade de contrahir tão repugnante vicio, resolvi dar-lhes este attestado, para que outros possam conseguir ficarem bons como eu. — De VV. SS. amigo grato,

**Eugenio Henrique de Souza**

TUBERCULOSE — MORPHEA — SYPHILIS

Cura com os remedios indigenas de José Vasconcellos — Praça Tiradentes 11 — 1º andar.

*Adoptado no Exercito*

**O VINHO DE MORRHUOL DO Dr. Monte Godinho**

é especialmente recommendado ás senhoras que amamentam, porque não só este soberano remedio augmenta a secreção do leite, como favorece a dentição das creanças que ingerem substancias medicamentosas no leite materno

**Contra anemia, Excessos de trabalho, Fraqueza de ossos e Fraqueza geral**

tem dado os melhores resultados

O seu gosto é agradavel
Exigir VINHO de MORRHUOL do **Dr. Monte Godinho**

A' venda nas drogarias e pharmacias.
Deposito: **Bragança Cil & Comp.**—Rua do Hospicio 9.

**MARCENARIA Franco Brasileira**

**LUIZ GROS & FILHO**

ex-socio e gerente da fabrica de moveis de Leandro Martins & C. communicam aos seus bons amigos e freguezes, que já terminaram a installação de sua bem montada fabrica de marcenaria, á RUA DO RIACHUELO, 142, onde esperam continuar a merecer a confiança que sempre lhe dispensaram, tendo já promptos e bem acabados varios moveis de estylo e fantasia, como sejam: dormitorios, salas de jantar, salas de visitas, mobiliarios para repartições publicas, armações, para negocio, etc.

**Zotalina Granado**

Desinfectante energico, igual aos similares estrangeiros e 50 % mais barato.

**Zotalina Granado**

**Petropolis**

Aluga-se uma boa casa na rua Mosella n. 28, com 6 quartos, 2 salas. Trata-se na rua Monte-Caseros n. 163, com o proprietario.

**Pharmacia**

Compra-se uma afreguezada, que tenha medico. Informações a S. Amaral, General Caldwell(?), 478.

**PIANO**

Vende-se um por modico preço, autor Pleyel em bom estado e perfeito, na rua do General Pedra 42, sobrado.

**LOTERIA DO RIO GRANDE DO SUL**
Garantida pelo governo do Estado

**EXTRACÇÕES**

Segunda-feira 18 do corrente
**20:000$000**
POR 5$000

Segunda-feira, 25 do corrente
**40:000$000**
Por 10$000
Tem duas terminações

**Bilhetes á venda em todas as casas lotericas do Estado.**

**33.800 AO ALCANCE DE TODOS**

Um bom trem de cozinha de ferro esmaltado superior, com 21 peças, e bem assim grande sortido de nikelados e muitos outros artigos de uso domestico a preços baratissimos, o que pedimos a attenção das exmas. familias.

**A. M. MACHADO & C.**
Rua Assembléa 10, moderno
Junto á rua da Misericordia
**Pontualidade de entrega a domicilio**

**Modista**

Mme. Teixeira — Modista de chapéos para senhoras e creanças. Acceita discipulas e dá promptas com 30 lições, por preço commodo. Rua Uruguayana, 11, 2º andar.

**Instituto Commercial**

Rua da Quitanda, 54
RIO

**R. Presidente Domiciano 17**
Niteroy

Aulas nocturnas para o commercio — Curso official em 3 annos, conferindo o diploma de guarda-livros: sciencias, linguas, escripturação mercantil.

Mensalidade 10$000

**Escola Preparatoria para as Faculdades Superiores**
Aulas diurnas, mensalidade 30$000. Corpo docente de primeira ordem.

*Director, E. Rolin.*

**Rua da Quitanda, 54**

**MOLESTIAS DOS PULMÕES,**
Bronchite, tuberculose, hemoptyse asthma, etc. Dr. Alberto Friedmann, Alfandega 55, de 1 ás 3.

**A. F.**

**Pera**

Para hoje — Está sempre a vista

**COMPANHIA NACIONAL DE Armazens Geraes**

Capital Rs. 1.000:000$000
Escriptorio — Rua General Camara n. 33 -- 1º andar
Telephone n. 1139

**Armazens**
R. Acre ns. 41, 43, 45, 47, 49, 51
Telephone n. 3.030

Armazenamento e Warrantagem de mercadorias em geral

Ensaque, rebeneficio e catação de café em machinas especiaes

**Adiantamentos**

de quaesquer quantias para **despachos na Alfandega**, redespachos e fretes sobre mercadorias destinadas aos seus armazens.

Os WARRANTS da Companhia Nacional de Armazens Geraes são descontados em todos os Bancos desta praça.

**Veja-se a Tarifa Geral**

Explicações e informações no escriptorio central, com o Director Gerente

GENES PERES

**CALLOS**

**Destruição completa EM 4 DIAS**

Com o uso da **CALLOINA**, que não impede de andar calçado.
Vende-se em todas as Pharmacias e Drogarias e no Deposito á rua dos Andradas n. 85, esquina do largo do Capim.

**Pharmacia e Drogaria SARAIVA & C.**

**Tonico Calcareo Salino PARA OS CABELLOS**

Até hoje o unico approvado pela Directoria Geral de Saude Publica e privilegiado pelo Ministerio da Agricultura dos Estados Unidos do Brazil.

Enfraquecem vossos cabellos? Caem? Sois calvo? Experimentae um só vidro do meu preparado, que ás primeiras applicações se manifesta a sua acção curativa nas doenças capillares, e seu tratamento é rapido e agradavel, tanto podendo ser para homens como para senhoras e creanças.

Este tonico tem por base um vegetal vindo do sertão de Minas, e que é ahi muito usado pelos indigenas.

Renascimento dos cabellos em DOIS MEZES, como se prova com attestados de pessoas conceituadas. Para melhor prova da minha confiança no meu preparado offereço uma amostra gratuita aos incredulos dos pretendidos Regeneradores dos cabellos.

Venda nas Perfumarias e Drogarias e no Deposito, rua Theophilo Ottoni 146, sobrado, Maria Sancho & C. E despacha-se para qualquer ponto dos Estados.

**ALFAIATARIA SERGIPE**

**GRANDE QUEIMA**

Roupas quasi de graça!? Ternos de Casemira de pura Lã: á

50$, 60$, 70$

**Confeccionados ao rigor da moda**
AVENIDA PASSOS 68 - Vital Cavalcante & Leite

**FABRICA DE ESPELHOS**

Para sala, moldura para quadros e galerias, espelhos de crystal e florentinos e jardineiras com espelhos
Officina de espelhação, dourador e gravação em vidros, fabricamos em grande escala espelhos, artigo barato para exportação. Vidros para espelho biscautés e lisos para moveis e quadros de todas as dimensões. Vidros para vitrines e vidraça por atacado e a varejo

**14, RUA VISCONDE DO RIO BRANCO, 14**
(Em frente á do Lavradio)
**Fabrica — Rua do Senado 50 e 52**
Telephone n. 505 — Endereço telegraphico — BIZAUTE

***Manoel Ribeiro de Souza***
RIO DE JANEIRO

**TRIDIGESTIVO CRUZ**

Remedio de valor real nas molestias do **Estomago e intestinos**, dyspepsias, más digestões, enjôos, dores no estomago, tonteiras, arrotos, máu halito, prisão de ventre, etc., etc. Todas as casas devem ter para curar qualquer indisposição do estomago ou indigestão.
Ruas: Livramento n. 72, pharmacia Cruz: Andradas n. 91 e Hospicio n ...
Em S. Paulo: rua Direita n. 28. Em Juiz de Fóra: Drogaria Americana
VIDRO $500

**CLINICA DE VIAS URINARIAS**
DO
**Dr. Carlos . Novaes Filho**
ESPECIALISTA

Pratica do hospital Necker de Paris e das clinicas de Londres e Berlim

Consultorio montado com apparelhos modernos, permittindo vêr todo o canal da urethra e o interior da bexiga agir sobre as lesões desses orgãos.
Exame microscopico e tratamento dos corrimentos recentes e chronicos da urethra e suas consequencias: estreitamento, prostatite, orchite, cystite, pyelite e pyelonephrite.

CONSULTAS DE 1 A'S 5 DA TARDE
9, RUA GONÇALVES DIAS, 9 (1º andar)
RIO DE JANEIRO

**NEURON**

O mais poderoso dos «Tonicos Reconstituintes e Fortificantes»
Producto obtido da associação esmerada e meticulosa dos **Glycerophosphatos** de cal, de soda e de magnesia — ao **acido phosphorico**, aos **extractos de kola e de coca** e ao **cacau soluvel desgordurado**.
**Deposito geral: PHARMACIA E DROGARIA CAMPOS HEITOR & C.**
RUA URUGUAYANA N. 35

**AS MELHORES ROUPAS**

São, incontestavelmente, tanto pela qualidade excellente das fazendas empregadas, como pelo seu bom acabamento, as que se vendem na antiga e acreditadissima

**Alfaiataria Leão de Ouro**

RUA DO HOSPICIO
Esquina da dos Andradas

**Victoria**

Vende-se uma, completamente reformada, com arreios para dois animaes; para ver e tratar na rua D. Anna Nery n. 374, estação do Rocha.

**Glaxo**

**O proprio leite Materno**

Um assombro na alimentação das crianças. Latas grandes e menores.
Deposito geral
**Avenida Central n. 119.**
Casa A' EXPOSIÇÃO
**Vendas por atacado e a varejo**

**UM SENHOR**

que esteve atacado por uma forte tuberculose e de extrema gravidade, offerece-se para indicar, gratuitamente, a todos que soffrem de enfermidades respiratorias, assim como tosses, bronchites, tosse convulsa, asthma, tuberculose, pneumonia, etc., um remedio que o curou completamente. Esta indicação, para o bem da humanidade, é consequencia de um voto. Dirigir-se, por carta, ao sr. C. D., caixa do Correio 728.

**DRS. M. MONIZ FREIRE**

Residencia: rua Barão do Amazonas n. - MARTINS PEREIRA — Res. Club Athletico n. 1. — Clinica Medica, Cirurgica, Orthopedia, Syphilis.
Escriptorio: rua da Assembléa n. 96. — Consultas de 1 ás 3 e das 3 ás 5.

**Pensão Tejo**

Tratamento especial. Avulso 1$ com vinho 1$500. Acceitam-se pensionistas a preços commodos.
**URUGUAYANA, 84**
(Por cima da Casa Parente)
TELEPHONE 212

**Gallinhas e Frangos**

Vende-se creação fresca, recebida diariamente das fazendas dos Estados de Minas Geraes e Rio de Janeiro.
Gallinhas gordas e frangos, por preços razoaveis, de accordo com o mercado. Rua Voluntarios da Patria n. 34.

**Tira Manchas**

O Electro Japonez tira qualquer mancha, de graxa, pixe, gordura e tinta de oleo, em todos os tecidos de seda, lã e casemira, sem alterar as côres; vidro, 1$500. Casa Postal, Ouvidor 141, e Casa Bazin, avenida Central 131 e Louis Hermanny, Gonçalves Dias, 67.

**EMPREGADO**

Precisa-se de um homem que conheça muito bem material electrico, sabendo perfeitamente ler, escrever e contar, e que apresente referencias idoneas e responsabilidade de sua conducta. E' escusado apresentar-se quem não estiver nas condições. Cartas a A. C., Caixa Postal n. 1502 — Rio de Janeiro.

**PADARIA HUNGRIA**

**Travessa de S. Francisco n. 30**
Trabalhando com amassadeiras mecanicas
OS SEUS PRODUCTOS: **Pães de Vienna, Pão Allemão e de Graham, Centeio, Pães doces.** Tudo superior e de 1ª qualidade.
Telephone n. 509. Rio de Janeiro.

**Consultorio Scientifico de Belleza**

Extirpação radical de pennugens no rosto, manchas, sardas e de qualquer defeito na pelle; pinta os cabellos com perfeição, trabalhos scientificos modernos, por meio de massagens manuaes e electricas. Possue um preparado que faz desapparecer completamente as espinhas, restituindo a importancia de seu custo si o resultado não fôr satisfactorio.

**Rua Frei Caneca n. 3, sobrado**

**BANCO DA PROVINCIA DO RIO GRANDE DO SUL**

FUNDADO EM 1858

Capital . . . . . . . . . . . 10.000:000$000 | Capital realizado . . . . . . 5.000:000$000
Fundo de reserva . . . . . . . . . 5.026:390$960

Matriz: Porto Alegre — Filiaes e agencias nas principaes praças do Estado do Rio Grande do Sul
**Rio de Janeiro: Rua da Alfandega, 21**

DEPOSITOS POPULARES — CONTAS CORRENTES LIMITADAS

Autorizado por decreto n. 7.785, de 31 de dezembro de 1909, do Governo Federal, o Banco abre contas correntes limitadas, desde a quantia de 50$000, como deposito inicial minimo, até 5:000$000, abonando o juro de 4 1|2 % ao anno, capitalizado aos fins de junho e dezembro.

Os depositantes poderão retirar até um conto de réis semanalmente, sem prévio aviso, não podendo ser feitas retiradas ou depositos menores de 20$000.


Folhetim do "Correio da Manhã" (122)

***Henrique Perez Escrich***

# O Manuscripto Materno

...do, digo-lhe amigavelmente: "conte comnigo para salvar essas duas creanças, cujo crime é amarem-se apaixonadamente". O conde da Fé terá os seus planos, será certo tudo quanto o sr. me disse, mas a mim não m'os deu a conhecer. Partiu sem me dizer para onde; não tenho a certeza de que, se estiver muitos dias ausente, terá precisão que eu lhe envie fundos, ha de escrever-me, e então saberemos onde elle está.

— E' far-me-ha saber logo?

— Immediatamente, meu caro Julio. Que interesse tenho eu em que essas duas pobres creanças se percam?

— Mas o tempo é tão precioso, sr. Castro!

— De mais o sei eu!

— E se eu já chegasse tarde!...

— Seria uma desgraça horrivel, espantosa!

Julio de Monforte saiu pouco depois do gabinete do sr. Castro, convencido que o secretario do conde da Fé era um homem de bem.

Entretanto, Castro, que tinha despedido Monforte com um sorriso tão falso como a sua alma, logo que teve a certeza de que estava só, reclinou-se na poltrona, expelliu uma baforada de fumo e murmurou:

— Oh! mocidade, mocidade! encantador periodo da vida, época risonha em que a alma se perfuma com as purissimas emanações da fé e o coração dorme docemente embalado pelos afagos da esperança! E's ditosa, porque os desenganos não te mataram ainda as illusões! E's feliz, porque o sangue que te corre pelas veias é ardente e vivo, [illegible] nem a implacavel experiencia te mostrou as coisas como ellas são na realidade!

E fazendo com a cabeça um movimento de desprezo, continuou:

— O que é a vida? Um gemido prolongado que principia no berço e termina nas portas do tumulo. Ditoso aquelle que [illegible] e calando os gritos da consciencia, atravessa esse valle de lagrimas sem dar ouvidos senão ao egoismo! Julio de Monforte julga-me um homem de bem. Pobre humanidade! Mas escrevamos ao conde; é bom que elle saiba que começa a vulgarisar-se por aqui o seu projecto de vingança, e portanto não deve perder tempo nas margens do lago Leman.

E, Castro, pegando numa penna, começou a escrever socegadamente.

XII

**Onde o dr. Samuel continúa nas mesmas duvidas**

Julio de Monforte chegou á meia noite á casa do dr. Mendes, perguntou por Samuel e o criado introduziu-o.

O velho medico esperava Julio, nutrindo a esperança de que Castro o informaria do que se precisava saber.

— Diz-me o coração que me traz boas noticias, [illegible]

— Infelizmente o seu coração enganou-se, respondeu Julio.

— Não encontrou Castro?

— Encontrei.

— E então?...

— Elle ignora tambem o paradeiro do conde da Fé.

— E' possivel?

— Acaba de jurar-m'o com a energica linguagem da verdade.

— Não posso acreditar que esse homem não saiba onde o meu querido Daniel está.

— Era essa a minha opinião quando entrei em casa delle e commettendo talvez uma imprudencia cheguei a ponto de o ameaçar.

— Ah!

— Castro ouviu as minhas ameaças com grande frieza e, procurando socegar-me, acabou por me convencer, depois de larga discussão, de que eu lhe pedia um impossivel. Venho, pois, com a esperança perdida e triste, porque estou persuadido de que só o acaso nos poderá revelar o que pretendemos saber.

— E, não obstante, observou Samuel com profunda tristeza, cada dia que passa é um novo perigo que ameaça Daniel.

— Isso desespera-me.

O doutor guardou silencio, e meneando a cabeça, como o homem que não acredita no que houve, disse, depois de uma pausa:

— A marqueza do Radio affirma que não sabe aonde está sua filha; Castro assegura o mesmo com relação ao conde: isto é verdadeiramente incrivel, e agora mais do que nunca suspeito de que chegaremos tarde para salvar Daniel.

— E que fazer nesse caso?

— Meu filho, ha circumstancias na vida em que as boas intenções dos homens honrados são impotentes; em vão procuro na minha fatigada imaginação um recurso salvador: todos os caminhos estão fechados para nós; seria loucura confiarmos no acaso; esperemos e confiemos na Providencia.

— Mas esperar é a morte da felicidade do meu amigo; é fazer em pedaços dois corações!...

— E que remedio nos resta? Tudo o que podiamos fazer, já fizemos; ninguem nos poderá accusar de falta de carinho e de actividade. [illegible] mos saber; mas como arrancar-lhes um segredo que não querem revelar-nos? Se o doutor Mendes, que é um amigo leal, o não conseguir, então tudo está perdido.

E Samuel proseguiu depois de um longo suspiro:

— Se meditarmos com reflexão em tudo que o conde da Fé tem feito por Daniel desde que este se apresentou em sua casa, poderemos deduzir com bastante clareza as intenções que guiavam o velho aristocrata para declarar-se repentinamente generoso protector de Daniel. O conde animou desde o primeiro momento o amor nascente do pobre orphão; impelliu-o por assim dizer, para Clotilde. Não me resta pois a menor duvida de que foi o plano combinado para se vingar do general.

Durante uma hora, o doutor e Julio continuaram conversando sobre o mesmo assumpto, sem encontrarem recurso salvador.

A' uma hora separaram-se, promettendo [illegible]

Samuel esteve ainda alguns momentos profundamente absorto nas suas reflexões, e já se dispunha a deitar-se, quando viu entrar o seu collega Mendes.

— Imagino que Julio nada sabe da [illegible] de Castro.

— Nada absolutamente, respondeu Samuel. Castro jura que ignora tudo.

— Pois Castro mente, como mente a marqueza, respondeu Mendes energicamente; porque ambos receberam hoje mesmo carta de Paris e o sobrescripto dessas cartas está escripto em letras que são minhas conhecidas.

Samuel fitou o seu antigo discipulo deixando ao mesmo tempo assomar á sua physionomia um relampago de esperança.

— E que mais nos resta? [illegible]

— Explique-se, Mendes, explique-se.

— [illegible] que o general, e que ambos ou estão em Paris, ou, pelo menos, estiveram ha dois dias nesta grande cidade.

— Então, preciso de partir amanhã mesmo, exclamou o dr. Samuel.

— Ah! meu amigo, o que faria o senhor nessa moderna Babylonia, sem ter, pelo menos, um indicio do paradeiro daquelles a quem procura? Depois, quem me affiança que elles estejam ainda ali? Logo que o general soube que o conde da Fé estava em Paris, emprehendeu, de certo, nova viagem para livrar a filha da perseguição de Daniel. Não tenho já a menor duvida de que se trama uma horrivel vingança, e que os dois innocentes serão as victimas.

E como o olhar absorto de Samuel interrogava a Mendes que não comprehendia as suas palavras, este acrescentou:

— Em Madrid, como em todos os grandes centros, encontram-se com frequencia homens degradados, [illegible] Oh! o barão de Labra é capaz de tudo e de muito mais: o conde da Fé tinha-lhe dito: "pago-te para despertares zelos no coração de meu protegido e para fazeres escandalo do qual resulte um duello; tu és dextro no manejo das armas, tens valor e serenidade, ser-te-á, pois, facil atravessar o coração do teu adversario com uma estocada; mas a mim não me convém que Daniel morra: basta para os meus planos que lhe faças um ferimento que o retenha quinze dias na cama, porque este ferimento tornará o meu protegido mais interessante aos olhos da impressionavel Clotilde."

E Mendes mudando de tom continuou:

— Effectivamente deu-se o escandalo, os dois bateram-se, Daniel ficou ferido, o barão foi gratificado pelo seu trabalho, em Madrid falou-se no caso, Clotilde commetteu a imprudencia de visitar o ferido, e o general, que descobriu as excursões matinaes de sua filha, receiando [illegible]

— Que espantosa trama! murmurou Samuel.

— Oh! sim, espantosa e infame! [illegible]

— Mas nós evitaremos tamanha desgraça, não é verdade, Mendes?

— E como, meu caro Samuel? E' bastante difficil.

— Partindo para Paris, logo ao amanhecer, procurando Daniel [illegible] "Clotilde é tua irmã."

— Desgraçadamente isso é muito mais difficil do que o senhor suppõe.

— Mas, meu Deus, não encontraremos um caminho de salvação para esses dois orphãos? [illegible] de Paris, até o encontrarmos?

— Caro mestre, o dia de hoje foi para si muito agitado: peço-lhe que repouse algumas horas: a luz do novo sol talvez nos indique algum recurso salvador. Julgo inutil repetir-lhe, que está á sua disposição tudo quanto possuo, e que, posto que eu não possa acompanhal-o, porque me retem em Madrid as minhas obrigações, poderá o senhor, acompanhado de Julio de Monforte partir quando lhe aprouver, porque Julio, amigo leal, está tambem interessado em salvar Daniel.

— Diz bem; preciso descansar; neste momento ser-me-ia impossivel resolver o problema mais elementar.

(Continúa)


**CASCARINA**

GLYCERINADA de Orlando Rangel: Laxativa — Tonica — Digestiva. E' o verdadeiro e o melhor especifico contra a prisão de ventre habitual e a dyspepsia gastrica. Regulariza as funcções do estomago e do intestino, mesmo das creanças. Não produz o habito de organismo, não produz colicas e nem intolerancia
Deve ser administrada na dóse de uma colher das de sopa depois das refeições

**KOLATENO**

Preparação de **ORLANDO RANGEL**

Composição especial de **Kola Fresca Esterilizada, Malte e Phosphato de Sodio**: o maior estimulante do cerebro, dos nervos e dos musculos. **Cura** a depressão nervosa e a depressão mental; **cura** varias affecções cardiacas; **cura** diversos estados neurasthenicos; **cura** a fraqueza muscular; **cura** os dyspepticos por atonia gastrica; **cura** os anemicos, os convalescentes, os deprimidos, os abatidos e os esgotados.

## LETERIA PALMYRA

PREÇOS ACTUAES

DOS SEGUINTES GENEROS

Manteiga de primeira qualidade, virgem, kilo a ........ 3$700
Idem de primeira qualidade, fresca, sem sal, kilo a ........ 4$400
Idem de primeira qualidade, em latas (exportação) a ........ 1$400
Idem de primeira qualidade, em manteigueiras (reclame) a ........ 1$200
Crême puro de leite, pote a ........ $400
Idem em latas, a ........ 1$000
Idem em litros, a ........ 3$000

Assignaturas mensaes para entrega de kilo a domicilio em vasilhame lacrado, inviolavel:

1 litro diariamente ........ 15$000
1 garrafa diariamente ........ 10$000
1/2 litro ........ 8$000

N. B.—Os assignantes devem exigir as garrafas lacradas, seja qual for o pretexto dos entregadores.

Não tem filiaes

Unico deposito OUVIDOR 149

M. F. Magnolia

JUCÁ

E' o melhor para tosse

A venda em todas as pharmacias e drogarias

VIDRO 2$000 — Laboratorio: Avenida Mem de Sá, 115

### Testemunho de um grande medico

O abaixo-assignado, formado pela Faculdade de Medicina do Rio de Janeiro, cirurgião do Hospital de S. Sebastião, do Hospital de Creanças da Santa Casa de Misericordia, membro effectivo da Academia Nacional de Medicina, etc., etc.

Attesta que tem empregado o JUCÁ' (xarope composto), com magnificos resultados, nas affecções catarrhaes da arvore bronchica, e, por isso, considera este medicamento, manipulado no laboratorio modelo do sr. pharmaceutico Alberto Dias Carneiro, como um dos melhores expectorantes conhecidos.

Dr. Leão de Aquino.

Rio de Janeiro, 30 de setembro de 1910.

## La Mode du Jour

Rua Gonçalves Dias 12

Especialidade em roupas feitas para senhoras: Vestidos para "toilette" e muitas outras novidades. Bem montado atelier de Costura, para costumes e fantasia. Preços reduzidos

MM. TEDESCO.

PATEK-PHILIPPE & C.

O melhor relogio do mundo a prestações semanaes sem augmento de preço

Unicos agentes no Brasil, inteira SONDOLO & LABOURIAU

RELOJOEIROS

71 RUA DA QUITANDA 71

### Casa

Vende-se uma na rua Dr. Barata Ribeiro n. 238, por 23:000$000, com boas accommodações e nova; trata-se á rua Alice Figueiredo n. 65, estação de Riachuelo.


## CINEMA IDEAL

60, Rua da Carioca, 62 — Empresa M. Pinto

Telephone 1937—Endereço telegraphico IDEAL

ULTIMO DIA

HOJE — Monumental programma — HOJE

DOIS GRANDIOSOS FILMS, sendo um da fabrica GAUMONT e outro de PATHÉ FRÈRES

Esta empreza não poupando sacrificios reuniu num programma grandioso e unico os dois maiores e mais assignalados successos da cinematographia

A MANCHA — Magistral e empolgante drama da vida real, desenrolado num film de 1.200 metros em 45 quadros, que constituem o mais arrojado trabalho da grande fabrica GAUMONT. O desempenho deste film é irreprehensivel.

Devido á grande extensão dos dois primorosos films e desejando a empreza attender a todas as pessoas que naturalmente devem procurar ver num só programma os dois mais bellos dramas que a cinematographia tem creado, resolveu, que só terão entrada gratis, as creanças de collo, que, absolutamente não occuparem logar.

A RIVAL DE RICHELIEU — Sensacional e artistico drama historico em 800 metros e 30 quadros, colorido ao natural, o que é o primeiro film de PATHÉ FRÈRES.

A primeira sessão começará á 1 da tarde em ponto

Este programma com 2.000 metros, apenas será exhibido no CINEMA IDEAL, hoje.

Amanhã — Grandes novidades.

## CINEMA-THEATRO CHANTECLER

53 e 55 — Rua Visconde do Rio Branco — 53 e 55

Empresa Julio, Pragana & C. — Companhia de vaudevilles, operetas, magicas e revistas, dirigida pelo distincto actor do theatro Principe Real de Lisboa Eduardo Vieira.

Hoje Noite de riso! Musica lindissima e nova! Hoje

Novo e grande successo desta companhia. Enchentes sobre enchentes

27ª, 28ª e 29ª representações da opereta em 3 actos de Gastão Bousquet musica de Costa Junior

# O VISCONDE DO CALEMBOUR

Parodia do Conde de Luxemburgo

Angelica, Ismenia Matteos; Marieta, Conchita Escuder; a Baroneza de Cocos e ovos, Maria Santos; Viriato, o VISCONDE DE CALEMBOUR, Soller; Brazilio Ficha, Manoel Pinto; Brisinhas, Chaves Florence; o Farofias, João Silva; Pellegame, Eduardo de Souza; Paulo do Bicho, Silva Vianna; o gerente do Grande Hotel Familiar, Eduardo de Souza; Os outros papeis por Julia Almeida, Luiza Lopes, Plutarcho de Augusto. Córos, Comparsas. O 1º acto, em Cascos de Rolhas; o 2º e o 3º, no Rio. — Mise-en-scène de Eduardo Vieira. Regencia de Costa Junior. Cuidadosa montagem. Scenarios novos de excellente effeito. de Jayme Silva, montados por A. NOVELLINO. Installações electricas de F. de Oliveira. Mobilias de C. Guimarães & C. (Casa Aniceto). Vestuarios novos das officinas da empreza. A musica é toda nova, parodiando apenas um numero do "Conde".

1ºs espectaculos — O 1º ás 7 horas, sempre começando por uma sessão de cinema.

PREÇOS — Poltronas de 1ª, 1$000; de 2ª, $500; numeradas especiaes, 1$500. Não são aceitas encommendas pelo telephone.

AMANHÃ — O VISCONDE DO CALEMBOUR.

## CINEMA ODEON HOJE CINEMA ODEON

Alugam-se films, Gaumont, Lubin Pathé, Cines, Eclair, Eclipse

Vendem-se films Pathé, Gaumont Eclair, Cines, Lubin, Eclipse

DESLUMBRANTE PROGRAMMA

As scenas da vida real

# A MANCHA

As scenas da vida real

Sensacional film de 1.200 metros -- 45 quadros

Ultima palavra em film cinematographico, trabalho até hoje inedito e que ora é apresentado ao publico pela insigne «SOCIETE' GAUMONT», como o seu mais perfeito e incomparavel film realista que demonstra uma das muitas phases da vida humana

Não confundir com outro de igual nome já exhibido propositalmente para desvio de reclame e confusão para o publico

E mais dois primorosos films : *Um conselho bem aproveitado* e *Cascatas de Kertra*

☞ Aos CINEMAS: Grande stock de films, ultimas novidades, fazem-se contractos a preços realmente vantajosos.


## JUVENTUDE ALEXANDRE

Evita a caspa e a quéda do cabello, dá-lhe vigor e rejuvenesce

E' o unico tonico que, não tendo nitrato de prata, faz com que os cabellos brancos voltem á cor primitiva e não queima a pelle.

A JUVENTUDE tem merecido os melhores louvores das pessoas cuidadosas na conservação do cabello. O grande consumo e o grande numero de attestados que possuimos nos animam a recommendar a JUVENTUDE como o melhor dos tonicos para desenvolver o crescimento do cabello, tornando-o abundante e macio.

A caspa é uma das maiores causas da calvice; a JUVENTUDE extingue-a em quatro dias. Preço 3$000. A' venda em todas as boas perfumarias, pharmacias e drogarias. EM S. PAULO — Baruel & C.

Cuidado com as imitações.

Peçam JUVENTUDE ALEXANDRE

## PHOTOGRAPHIA

RETRATOS em platinotypia

PROCESSO INALTERAVEL

A nossa casa encarrega-se de qualquer trabalho fóra do estabelecimento, assim como reproducções de retratos antigos, até tamanho natural. Especialidade de retratos em esmalte, vitrificados a fogo.

Duração eterna

CARLOS ALBERTO & FILHO

Ha 15 annos que temos em exposição um nosso salão retratos por esse processo para assim garantirmos a inalterabilidade dessas photographias

Este estabelecimento acha-se aberto aos domingos até ás 4 horas da tarde

102, Avenida Central, 102


## THEATRO CARLOS GOMES

Empresa Paschoal Segreto

COMPANHIA LUCILIA PERES

HOJE Quinta-feira 14 de Setembro HOJE

DUAS sessões DUAS

A's 9 e ás 10 1/4 da noite

A peça dramatica de CALIXTO CORDEIRO

# PIERROTS E COLOMBINAS

e a engraçadissima comedia

Um cliente da provincia

Toma parte toda a companhia — A acção em França — Actualidade — Mise-en-scène de ALVARO PERES

PREÇOS DE CINEMA

Os espectaculos começarão por uma sessão de cinematographo

Esta semana — Elle (Lui) A ronda (Pas la Ronde) Por causa da chuva

A seguir — A Guilhotina

## Cinema-Theatro Rio Branco

Avenida Gomes Freire, 13 e 21 — Empreza William & C.

Grande companhia de operetas, magicas e revistas, sob a direcção do actor ANTONIO SERRA—Regente da orchestra, maestro AGOSTINHO DE GOUVEIA.

ESPECTACULOS POR SESSÕES (com films cinematographicos)

HOJE 46ª - 47ª - 48ª DO TIM-TIM

Sessões ás 7 1/2, 8.50, e 10.20

surpresas todas as noites!

A seguir: O REINO DAS MULHERES

ENORME SUCCESSO DE TODA A COMPANHIA

Attenção — Cadeiras numeradas, 1$500; 1ª classe, 1$000; 2ª classe, $500 réis.

☞ As cadeiras numeradas poderão ser escolhidas na bilheteria, das 10 horas da manhã ás 6 da tarde.

☞ As creanças occupando logar, pagam entrada.

## PALACE-THEATRE

Empresa Palace-Theatre

A's 8 3/4 HOJE!!! Quinta-feira 14 de Setembro HOJE!!! A's 8 3/4

29.ª sessão — Grande Campeonato de Luta Greco-Romana — 29.ª sessão

ULTIMOS DIAS

A's 11 horas da noite em ponto

EXITO! DESEMPATE ENTRE Clement le Boucher e Esson SUCCESSO!

Rihsbacher CONTRA Carcanague

CONSTANT LE MARIN CONTRA Kopieff

Grandioso espectaculo de Variedade! Exito! Successo! Exito!

Comminger et Colonna! The 6 Rockets-Girls! Trio Willy-Arbra! Trio Dally! Asselmo, etc.

Preços do Costume !—INGRESSO 2$000.—Todos os domingos: Grandiosa matinée familiar !!! a preços reduzidos e da mais rigorosa moralidade.—Bilhetes á venda na Secretaria do Theatro desde as 10 horas da manhã em diante.

## THEATRO S. PEDRO

Companhia Cinematographica Brasileira

HOJE — Deslumbrante programma cinematographico — HOJE

Composto dos melhores films dos mais reputados fabricantes

Grande successo de

# MR. JOSEPHI'S ROLLER

DANCING GIRLS

Troupe de Bailarinas-Patinadoras

Successo dos theatros de Variedades de Berlim, Paris, Londres e Vienna

GRANDE NOVIDADE

Sessões desde as 7 horas — SEMPRE NOVIDADES

PREÇOS DE CINEMA

## CINEMA PARIS

50—Praça Tiradentes—50 — Empresa Couto Pereira & C.

HOJE Ultimo dia deste primoroso programma HOJE

Exhibição do portentoso drama cinematographico com a extensão total de 1.200 metros, cujo assumpto emocionante e realista é extrahido da vida real moderna e executado pela notavel fabrica GAUMONT

# A Mancha

Dividido em 7 partes e subdividido em 46 quadros.— MISE-EN-SCENE rigorosa e interpretação artistica inexcedivel

A pomba e o gavião — Magnifico drama moderno da ITALA-FILM, tendo por assumpto os meios infames de que um velho depravado lança mão para conquistar uma donzella

POVO DO SUL (Nice) — Bellissima film natural da NORDISK-FILM

Firuli ganhou na loteria — Episodio comico de AMBROSIO, tendo por interprete o menino Firuli, rival do celebre Bébé

Na MATINE'E como extra — PENA DE TALIÃO.

Amanhã — Novo programma — Novidades.

## THEATRO RECREIO

Grande Companhia Dramatica Portugueza — Tournée ALVES DA SILVA

HOJE — HOJE

UMA UNICA REPRESENTAÇÃO

da peça, de grande successo, em 5 actos

# D. CEZAR DE BAZAN

Protagonista — ALVES DA SILVA

Toma parte toda a companhia

☞ O programma detalhado será distribuido no interior do theatro.

Mise-en-scène do actor ALVES DA SILVA

Preços e horas do costume. Os bilhetes acham-se á venda na bilheteira do theatro das 10 horas da manhã em diante.

☞ Sendo grande o repertorio da Companhia poucas ou nenhumas peças serão repetidas.

## THEATRO APOLLO

Companhia de Operetas Galhardo

Mais uma rapida serie de espectaculos por esta popular companhia

Grande successo na reapparição de HONTEM

HOJE - Uma unica representação - HOJE

da famosa opereta em 3 actos de STRAUS

# SONHO DE VALSA

Protagonista ........ CREMILDA D'OLIVEIRA

Encenação de A. GOMES; Regencia de GOMES JUNIOR. Deslumbrante apparato scenico.

AMANHÃ—Uma unica récita PRINCEZA DOS DOLLARS. Sabbado, a muitos pedidos, ainda O CONDE DE LUXEMBURGO. DOMINGO—Grandiosa matinée. Brevemente — A grande novidade europea de LEHAR, autor da VIUVA ALEGRE, a nova opera em 3 actos, AMOR DE ZINGAROS.

## CIRCO SPINELLI

Companhia Equestre Nacional da Capital Federal

Boulevard S. Christovão — Director proprietario AFFONSO SPINELLI

HOJE--Quinta-feira, 14 de Setembro-HOJE

UNICO SUCCESSO DO DIA!!

Imponente espectaculo no qual se fará representar na segunda parte do programma, o grandioso e emocionante drama de costumes maritimos, em 3 actos e 1 quadro (cinematographico)

# OS PESCADORES

Traducção de HENRIQUE DE CARVALHO, e accommodado á arena por BENJAMIM DE OLIVEIRA.—Partitura e instrumentação originaes dos inspirados maestros brazileiros AGOSTINHO DE GOUVEIA e ARCHIMEDES DE OLIVEIRA.

Na PRIMEIRA PARTE do programma serão executados excellentes actos Equestres, Gymnastico, Acrobacia, Contorcionismo e espirituosas Entradas Comicas, pelos applaudidos excentricos JUAN CARDONA e WILLIAM CARLOS.

Amanhã — DESCANSO

## Theatro CARLOS GOMES

Empreza Paschoal Segreto

Aviso ao publico

Este theatro só funcciona como auxiliar do

Maison Moderne

até ás 8 1/2 da noite

Dessa hora em diante

pertence á companhia

Lucilia Peres

...III dará espectaculos por sessões a preços de Cinema, sendo a 1ª ás 9 horas e a segunda ás 10 1/4.

## CINEMA PATHE'

Empresa — ARNALDO & C. — AVENIDA CENTRAL

HOJE Sensacional novidade !! Maravilhosa cinematographia em cores naturaes HOJE

Ultimo dia deste colossal programma

# A RIVAL DE RICHELIEU

Ou a lucta da Duqueza de Chevreuse contra o primeiro ministro da França

Scenarios naturaes -- Serie de arte em cores

Pathé Frères, 800 metros em duas partes e 30 quadros

O PATHÉ JORNAL — Acontecimentos mundiaes.

BRASIL — S. PAULO — O Theatro Municipal.

PROMESSA — Mimoso enredo.

*Recordações de Lisboa* — Quadros — Largo do Rocio onde foi proclamada a Republica — Avenida da Liberdade — Praça do Commercio — O jardim Botanico — O mosteiro de Belem, maravilha da architectura — A bahia do Tejo e suas gaivotas — O porto de Lisboa: á hora do crepusculo.

ZIGOMAR ???

Amanhã, programma novo --- REMORSO DO JUIZ --- Grandioso drama.

## CINEMA-THEATRO PAVILHÃO INTERNACIONAL

Avenida Central, 154—Empresa Paschoal Segreto

Companhia de operetas, vaudevilles, comedias, burletas, magicas e revistas. Direcção scenica do actor LEONARDO, Maestro director da orchestra B. MUSSURUNGA. Espectaculos familiares por sessões.

HOJE Quinta-feira 14 de Setembro HOJE

Primeiro espectaculo: ás 8 3/4 e ás 10 1/2 da noite

EXITO ABSOLUTO

4ª, 5ª, e 6ª, representações da delicada burleta em 3 actos e dez quadros, arreglo de O. D. E.

# A CAPITAL FEDERAL

Toma parte toda a companhia e o luzido corpo de ensembelistas. —Scenarios absolutamente novos. — Orchestra de 12 professores.

A Empresa previne ao respeitavel publico que, emquanto não ficar prompta a archibancada da 2ª classe, os espectadores que comprarem entrada geral terão que assistir aos espectaculos de pé. — Espectaculos da mais rigorosa moralidade. Começando sempre por sessões de cinematographo, com programma variado.

RIR ! RIR ! RIR !

PREÇOS DE CINEMA

Amanhã — e todas as noites CAPITAL FEDERAL

## CINEMA THEATRO S. JOSE'

Empresa Paschoal Segreto — Praça Tiradentes

Companhia de operetas, vaudevilles, comedias, burletas, magicas e revistas, da qual faz parte a distincta actriz brasileira CINIRA POLONIO—Direcção scenica do actor DOMINGOS BRAGA. Director da orchestra, maestro JOSE' NUNES.

A MAIS COMPLETA VICTORIA DO THEATRO POPULAR

HOJE QUINTA-FEIRA 14 DE SETEMBRO HOJE

TRES ESPECTACULOS: A's 7, ás 8 3/4 e ás 10 1/2 horas da noite

7ª, 8ª e 9ª representações da engraçadissima opereta em 3 actos, arreglo de Luciano de Oliveira, musica de C. Lecocq, adaptada pelo maestro JOSE' NUNES

# CLARINHA ANGÚ

Opinião do "Correio da Manhã":

A peça agradou immensamente, satisfazendo a quantos tiveram a fortuna de ouvil-a, saleicada que está, em todos os seus actos, de pilherias bem aproveitadas, a par de trocadilhos interessantes, que o espectador houve com prazer.

Scenarios absolutamente novos e de effeito deslumbrante

Rir, Rir, Rir — Rir, Rir, Rir

Espectaculos da mais rigorosa moral começando sempre por sessões de cinematographo, com programma novo e variado.

PREÇOS DE CINEMA

Amanhã e todas as noites *CLARINHA ANGÚ* Amanhã e todas as noites

## CINEMA PARISIENSE

Avenida Central, 179 — Proprietario J. R. Staffa

Vende-se e aluga-se fita de todos os fabricantes.

Vende-se apparelhos Pathé Frères com todos os accessorios.

HOJE — HOJE

Ultimo dia deste soberbo programma

Seis films ineditos, cada qual mais importante. A heterogeneidade dos assumptos concorre ainda para tornal-os mais apreciados

LUTA E LUTADORES - Film sportivo de restricta actualidade. Vemos o celebre campeão mundial Razewich, conhecido do nosso publico.

VIDA DO POVO DO SUL -- Uma das mais importantes fitas do natural, editada pela Nordisk-Film

A POMBA E O GAVIÃO -- Magestosa peça de costumes da vida real, verdadeira obra de arte cinematographica em que a ITALA-FILM se revela ainda uma vez uma fabrica de alta reputação

PENA DE TALIÃO - Sensacional drama historico tirado dos feitos desenrolados na antiga Etruria (Toscana), em que se vê a crueldade do tyranno Galeazzo.

FIRULI GANHOU NA LOTERIA - Scenica comica desempenhada por um menino de seis annos, que imprime á peça a graça infantil da sua idade.

CIDADE DE ERIVANS -- Film do natural que nos mostra os curiosos costumes dessa cidade

Segunda-feira — O maior successo da Nordisk Film — O AVIADOR E A MULHER DO JORNALISTA — assumpto moderno em que se allia um emocionante romance de amor a um certamen de aviação.

## CINEMA OUVIDOR

Empresa Stamile — 127 Rua do Ouvidor 127

O mais frequentado nas matinées pela elite carioca — Agencia das mais reputadas fabricas americanas—Orchestra sob a habil direcção do eximio professor PERRONI

HOJE -- Deslumbrante programma -- HOJE

Com as mais recentes novidades Americanas — Quatro sensacionaes films magestosos pelos seus desenvolvimentos de ARTE e BELLEZA

SUCCESSO NO CINEMA OUVIDOR!

VER, CRER E JULGAR

1ª parte CORRIDAS DE AUTOMOVEIS — Sensacional film dedicado ao mundo sportivo, onde vamos ver valentes chauffeurs com risco de sua propria vida disputarem a VICTORIA!

2ª parte A MISSÃO DE UMA FLOR — Soberbo film da VITAGRAPH, desempenhado pela galante menina da BIOGRAPH. Verdadeiro encanto.

3ª parte REPORTAGEM ESPERTA — Esplendida fita de assumpto commovente, de grandioso successo.

4ª parte O IRMÃO TERRIVEL — Sumptuosa comedia da afamada Lubin, sendo protagonista os já conhecidos ex-artistas da Biograph—Mme. Florence Levrence e Arthur V. Jonsom, que tanto successo têm alcançado nas telas cinematographicas e esta fita está destinada a mais uma gloria de arte dramatica.

Como extra nas matinées — Apresentaremos ao respeitavel publico a bellissima fita de Eclair

LISBOA — O melhor film da producção ECLAIR SUCCESSO INEGUALAVEL

Vendem-se e alugam-se fitas novas e usadas, faz-se contrato para fornecimentos em todos os pontos do BRASIL, especialidade em films americanos, do que a nossa casa é a maior importadora do Brasil.—(Sem contestações)—End. Teleg. Stamile. Caixa 428—Escriptorio rua da Assembléa 63—Telephone 3 927.—RIO DE JANEIRO.